BIBLIOTHECA NACIONAL DO RIO DE JANEIRO

Diario Carioca

Director : J. E. DE MACEDO SOARES

Anno V — Numero 1.095 || Rio de Janeiro, Terça-feira, 19 de Janeiro de 193… || Praça Tiradentes n.° 77

Bibliotheca Nacional Av. Rio Branco

Bôa idéa

E' sempre com muito constrangimento que divergimos, de publico, dos actos e palavras de certos revolucionarios, cúja bôa fé, patriotismo e desinteresse somos os primeiros a reconhecer.

Mas, evidentemente, o bravo major Juarez Tavora vive em Saturno e, quando baixa ás nossas regiões terrenas, é com as opiniões do longinquo planeta, no qual naturalmente não se enquadra nenhuma realidade do nosso. Trás-ante-hontem, o bravo official compareceu, com um discurso de circumstancia, ao enterramento da lamentavel justiça revolucionaria. Mas o sr. Getulio Vargas, com obstinação maternal, interpoz-se, na hora de baixar o corpo á sepultura, e fez retirar o caixão fóra da cóva.

Com alguns cortes e retoques, o discurso do sr. major Tavora convinha á ceremonia da resurreição. O intemerato official não vacillou, pois, em desenrolar o pergaminho, que trouxéra de Saturno, para nos falar nas abstracções sideraes e nos descrever as paizagens fabulosas dos confins do mundo solar.

Suppõe o sr. major Tavora que a Commissão de Correição realizou uma obra meritoria. O que o paiz viu desenrolar-se, no Monroe, foi uma obra ingenua, que nada apurou, nada verificou, não reparou, não corrigiu, nem condemnou. O heroico sr. major se gaba de um dos encargos mais deploraveis da Revolução, tanto pela odiosidade que levantou como pela inutilidade em que acabou.

Justamente no dia em que o sr. Juarez Tavora imaginava que tinha prestado relevantes serviços á patria, castigando crimes de peculato e prevaricação, que nem sequer apurou, publicava-se o longo requisitorio da commissão de syndicancias na Prefeitura e a resposta impressionante do sr. Adolpho Bergamini. Afinal, o que se verificou contra o primeiro prefeito revolucionario? Uma série de intrigas, mexericos, roupas sujas, lavadas na rua.

A defesa do ex-interventor satisfaz em quasi todos os pontos do libello; nos demais, a puerilidade das accusações não valeria a desmoralização revolucionaria, que, indubitavelmente, resultou da condemnação prévia do sr. Bergamini.

* * *

Não nos surpreende que muitos revolucionarios, inadequados ao estudo e solução dos problemas politicos do paiz, apenas enxerguem, no movimento revolucionario, a mexida de comadres que foi sua justiça de excepção. Mas, o que não podemos compreender é a tenacidade do sr. Getulio Vargas em manter a instituição condemnada e morta.

Suppomos que o honrado chefe do Governo Provisorio tem o seu tribunal revolucionario como arma de intimidação, um espantalho de horta para os inimigos do novo regime. Mas, assim sendo, o erro ainda é maior. A tibieza, a negligencia, a fertilidade e, sobretudo, a mesquinharia das commissões de syndicancia, acabaram familiarizando o espirito publico com o avantesma que já não assusta a mais ninguem.

O sr. Juarez Tavora, no final do seu discurso, insistiu numa sua idéa antiga, mas que não perdeu o pittoresco. O honrado major propõe uma syndicancia nos governos de Minas Geraes, Rio Grande do Sul e Parahyba, para divertir os reaccionarios com os diz-que-diz-que, com os "potins" e os pequenos escandalos que a angustiosa politica pré-revolucionaria forçosamente envolveu. E, naturalmente seguindo as normas das commissões de syndicancias, o sr. Getulio Vargas e o sr. Oswaldo Aranha deviam ser afastados de seus cargos, emquanto o bacharel Themistocles syndicasse...

Como pilheria e divertimento, a idéa do sr. major Tavora é perfeita. Melhor ainda seria se mandassemos chamar o sr. Julio Prestes para, no governo, presidir o famoso inquerito. Nesse caso, o sr. major devia, simultaneamente, regressar á Fortaleza de Santa Cruz, de onde saiu com infracção da legalidade... A Revolução estaria, então, sentada no banco dos réos. Na historia universal se annotaria um facto unico e estrondoso, documentando para o seculo dos seculos a intelligencia e o criterio de um povo.

J. E. DE MACEDO SOARES

As festas de S. Sebastião

A solennidade de hontem, na Prefeitura

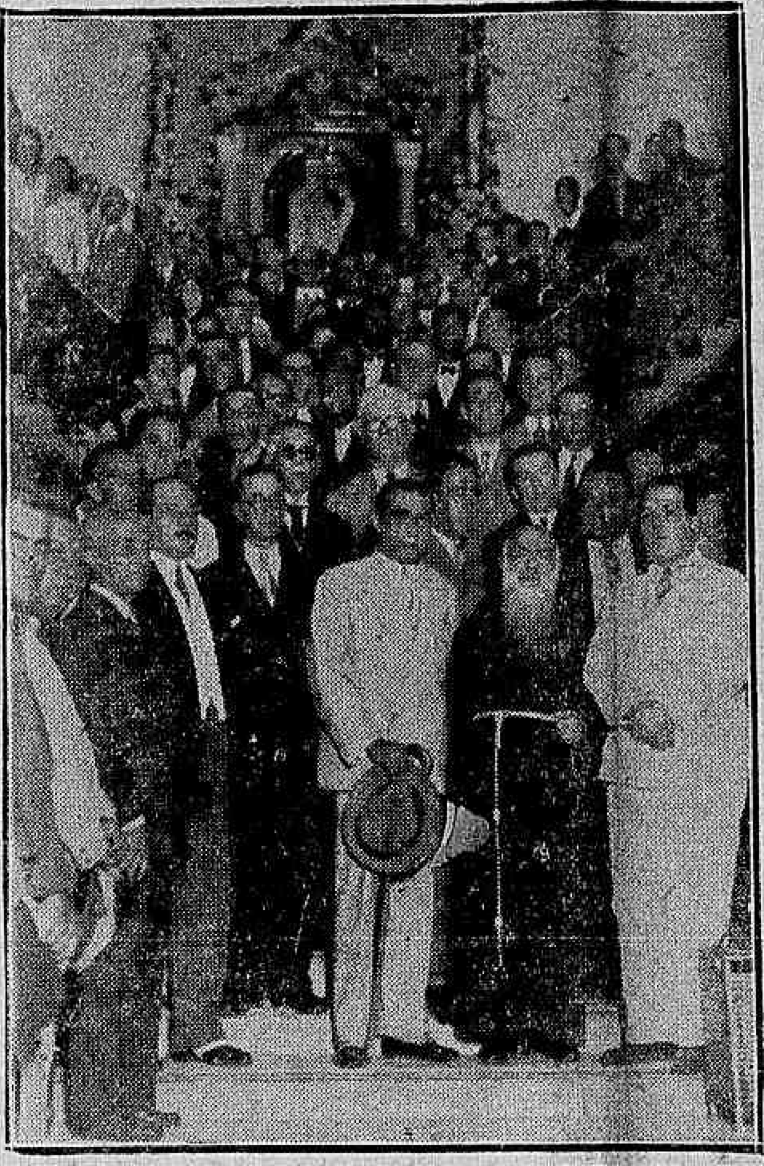

Um aspecto da cerimonia na escadaria da Prefeitura

Realizou-se hontem, consoante antiga praxe, existente na Prefeitura, a solennidade do descerramento da cortina que envolve o nicho de São Sebastião — o padroeiro da cidade.

A escadaria principal, onde está situado o referido nicho lindamente ornamentado com flores naturaes, achava-se repleta de altos funccionarios municipaes, jornalistas e pessoas gradas. A banda de musica do Corpo de Bombeiros executava marchas de seu repertorio, quando, precisamente ás 16 horas, com a chegada do interventor, teve inicio

A CERIMONIA

Ao ser descerrada a cortina, pelo dr. Pedro Ernesto, usou da palavra o dr. Raphael Pinheiro, director da Bibliotheca Municipal, que disse dos motivos da solennidade civico-religiosa, que, naquelle momento se realizava.

Em seguida falou o revdmo. frei Eugenio Montigio, da Ordem dos Capuchinhos, que proferiu um bello discurso.

Como nos annos anteriores a imagem do padroeiro da cidade fica exposta á visitação dos fieis até o dia 20, ou seja, amanhã, quando terão logar os festejos em honra de tão glorioso patrono.

Foram, este anno, organizadores das festas o dr. Guilherme Paranhos Velloso, dr. Jeronymo Cerqueira, Joaquim Luiz Pizarro Filho, José Monteiro Junior, Raul Alves de Carvalho, José Pereira Torres e José Vieira Machado.

A ORNAMENTAÇÃO

Os negociantes de flores do Mercado da Praça Olavo Bilac offereceram as flores naturaes com que será ornamentado, amanhã, o nicho de São Sebastião. E', sem duvida, uma piedosa homenagem dos commerciantes de flores, ao glorioso padroeiro da cidade.

AS LUZES DA CIDADE

SEGUNDO determina o artigo 433 da nova lei orçamentaria municipal, "os lampeões, lanternas, letreiros, saliencias e annuncios luminosos deverão ser mantidos illuminados e em perfeito funccionamento, desde o anoitecer até ás 23 horas, sob pena de multa de 200$000, cada vez que se verifique a infracção." Pelo determinado no curioso artigo da babylonica lei de meios da Prefeitura, será, e de muito, prejudicado o commercio, e, em particular, as casas de diversões. Estas, já muito assoberbadas pelos pesados impostos, quando illuminam, na hora de movimento, ao cair da noite, as suas fachadas, visam, está visto, um objectivo: attrair a attenção do publico para o espectaculo que se vae iniciar. Começada a funcção, desapparece a causa, a razão de ser da illuminação especial. Como o preço da luz está elevado, as casas de diversões tratam de apagar os seus letreiros luminosos. Com o novo dispositivo de lei, porém, terão ellas que mantel-os accesos, sem nenhuma finalidade.

A quem aproveita a medida? — perguntarão os maliciosos.

A resposta está nos labios de todos: á Light.

Na poderosa empresa canadense, nós outros, desta folha, e todos os cariocas, reconhecemos um dos factores do progresso da cidade. Estendendo as suas parallelas de aço, ella criou bairros e modificou a vida urbana. Todos os seus serviços são impeccaveis. E', portanto, uma empresa sympathica. Os elaboradores da nova lei orçamentaria exaggeraram, porém, a sua sympathia pela empresa. Deram mostra de um "trop de zéle" devéras gritante e capaz de provocar não pequeno numero de commentarios. E isto em detrimento do commercio e da propria cidade. Dizemos da cidade porque, em vista da absurda exigencia, é bem possivel que os que ella prejudica renunciem aos letreiros luminosos, que tanta vida dão ao centro urbano, ao anoitecer — á hora em que é particularmente alegre a nossa metropole miraculosa.

A CRISE MUNDIAL

Mussolini defende o desarmamento economico

LONDRES, 18 (Havas) — O "Sunday Dispatch", publica um artigo do sr. Benito Mussolini, intitulado "A onda de loucura".

O autor põe em relevo a anomalia das relações economicas existentes entre as grandes potencias, factor susceptivel de constituir grave ameaça para a civilização.

"A cirse mundial, são palavras do sr. Mussolini, chegou a uma phase que exige remedios rapidos e effectivos. Meias medidas seriam inuteis. E' mister que todas as nações dêm provas de energia, largueza de vistas, coragem. O desarmamento economico é necessario. Os muros tarifarios devem ser derribados. De outro modo, como esperar a possibilidade do pagamento das indemnizações em generos visto que os reembolsos em ouro se tornaram impraticaveis dada a insufficiencia de reserva do metal amarello na maioria das nações?".

O comt. do 15.° R. C. I., jogando as peras com o S. T. M.

Sob a epigraphe supra, publicámos, ha dias, que o commandante do 15° R. C. I., não tinha dado cumprimento a uma decisão do Supremo Tribunal Militar, sobre o "habeas-corpus" concedido a Abilio Pereira de Carvalho.

Hontem, estivemos na secretaria daquella Alta Côrte de Justiça Militar, e soubemos que o ministro Barbosa Lima, relator que foi do referido "habeas-corpus", havia officiado, novamente, ao commando daquelle Regimento, exigindo o cumprimento immediato da decisão do Tribunal, independente de qualquer interpellação judicial.

A QUESTÃO DOS IMPOSTOS NO ESTADO DO RIO

Será conhecida, hoje, a resposta do interventor

Será recebida, hoje, á tarde, no Palacio do Ingá, pelo interventor Ary Parreiras, a commissão representativa das classes conservadoras, afim de conhecer a resposta ao memorial que lhe foi entregue, sabbado ultimo, reclamando contra a elevação da tabella dos impostos.

Dois communicados do D. O. P.

"Ao contrario do quenoticia um dos jornaes desta capital, os trabalhos da Commissão de Syndicancia sobre á Delegacia Geral do Imposto sobre a Renda, proseguem normalmente."

"A Commissão de Syndicancia sobre Isenção de Impostos convida a comparecer, no dia 19, ás 13 horas, no edificio da Casa da Moeda, o engenheiro sr. Araken de Azevedo Coutinho."

Reina calma em Portugal

NÃO TEM FUNDAMENTO A NOTICIA DA DESCOBERTA DE UM "COMPLOT" CONTRA A VIDA DO GENERAL CARMONA

General Carmona

LISBOA, 18 — (Havas) — Causou estranheza e ao mesmo tempo indignação a informação, aqui recebida, de que os jornaes estrangeiros, principalmente os orgãos da imprensa brasileira, publicaram noticias de um movimento revolucionario em Lisboa e da descoberta de um "complot" contra a vida do presidente da Republica

A Agencia Havas está autorizada a affirmar que taes noticias são absolutamente destituidas de todo e qualquer fundamento, e que, tanto na capital, como em todo o paiz, reina completa calma.

AGITAÇÕES NA AUSTRIA

Os membros da Heimwehr estariam preparando um golpe de Estado

VIENNA, 18 (Havas) — As recentes appreensões de armamentos e a descoberta pela policia de um "complot" contra o ministro do Interior, provocaram persistente agitação nos meios politicos. Os elementos da Social-Democracia da Baixa-Austria accusam os proceres da Heimwher de preparar um novo golpe de Estado.

UM GOVERNO DE ESPECIALISTAS

VIENNA, 18 (Havas) — Communicam de Innsbruck que, numa reunião de operarios filiados á Heimwehr, foi approvada, ali, uma resolução em que se preconizava a volta de monsenhor Seipel ao poder, á frente de um governo de especialistas, com poderes para agir fóra do Parlamento. Nesse sentido, fôra dirigido um telegramma ao presidente da Republica, sr. Miklas.

O general Sotero, vae receber 43 contos

O general Leite de Castro, ministro da Guerra, mandou á Contabilidade do seu Ministerio, providenciar sobre o pagamento a que tem direito, o general de brigada José Sotero de Menezes Junior, na importancia de réis 43:663$222.

OS ULTIMOS ACONTECIMENTOS DE PERNAMBUCO

O SR. LIMA CAVALCANTI NÃO SE ABSTEM DE REPRIMIR OS ERROS, CASTIGAR OS CULPADOS E DESMASCARAR OS EXPLORADORES DE SITUAÇÕES MELINDROSAS

Fazem poucos dias. Elementos interessados em desprestigiar, perante o Governo Provisorio e perante a opinião publica o sr. Carlos de Lima Cavalcanti, interventor federal em Pernambuco, deram ampla divulgação, com aspectos tenebrosos, sinistros e escandalosos, a certos factos que se teriam passado na Casa de Detenção de Recife. Eram narradas scenas de barbaridades horriveis, ineditas, inacreditaveis. Canibalismo. Tragedia. Pavoroso resurgimento das monstruosidades dos tempos da inquisição. Mas, o sr. Lima Cavalcanti, em longo e exhaustivo telegramma ao chefe do Governo Provisorio, poz as coisas nos devidos termos. A consciencia do povo pernambucano, que levou o sr. Carlos de Lima Cavalcanti ao poder, nos primeiros momentos da victoria revolucionaria, acompanha com interesse, carinho e decidido apoio, a attitude viril do interventor federal, resistindo á campanha tenaz dos elementos descontentes e insatisfeitos, daquelles que pensam pela barriga e digerem pela cabeça, decepcionados pela altivez, a probidade e o alto senso moral com que o sr. Lima Cavalcanti vem dirigindo os altos negocios publicos da sua terra.

Sr. Lima Cavalcanti

O "Diario da Tarde", respondendo a um topico do "Jornal do Recife", diz: "O que se não póde é procurar explorar a situação de um governo, evidentemente bem intencionado, que não foge á punição dos culpados, sejam elles quaes forem. A mudança de autoridades policiaes, todas as vezes que isso se faz necessario, é a melhor prova das boas intenções desse governo que, quando muito, se póde accusar de não ter tido a felicidade de encontrar em cada um dos seus auxiliares o typo padrão do homem puro e sem defeitos."

Continuando na sua serie de considerações, os nossos brilhantes confrades do Recife, dizem que "nenhuma miseria ou baixeza se praticará sob a nova orientação de coisas, sem que os seus responsaveis deixem de ter a devida punição". E adeante: " o sr. Lima Cavalcanti não se abstem de reprimir os erros, castigar os culpados e desmascarar os exploradores de situações melindrosas, por interesses de baixa politiquice."

A opinião publica de Pernambuco e, de resto, do Brasil todo, tem seu juizo formado sobre o sr. Carlos de Lima Cavalcanti. Moço de idealismo, póde ter errado. Mas ninguem lhe vae negar o seu espirito de justiça e o seu desejo sincero de dar a Pernambuco o governo digno e serio que elle merece.

A REFORMA DA POLICIA

O projecto subirá, amanhã, á assignatura do chefe do governo

Segundo informações absolutamente seguras que hontem obtivemos, a reforma da Policia desta capital será submettida, amanhã, impreterivelmente, á assignatura do chefe do Governo Provisorio.

Defendam-se á mão armada!

UMA NOTA DO INTERVENTOR DO R. G. DO NORTE

NATAL, 17 (Especial para o DIARIO CARIOCA). — O interventor federal fez publicar no jornal "A Republica", a seguinte nota:

"Tendo o sr. interventor federal recebido, por mais duma vez, queixas verbaes e escriptas contra turbadores de posses pacificamente adquiridas, sobretudo por pessoas pobres, a quem não são faceis os meios judiciarios, convem lembrar a todos, afim de prevenir quanto possivel essas turbações, que, de accôrdo com o art. 502 do Cod. Civ., "o possuidor turbado, ou esbulhado, poderá manter-se, ou restituir-se por sua propria força, contanto que o faça logo".

Assim, qualquer possuidor de terras tem o direito de impedir que se abram picadas, levantem cercas, ou de qualquer modo o perturbem na sua posse, desde que, "nos actos de defesa ou de desforço, não passe além do indispensavel á manutenção ou restituição da mesma posse"."

Na India rebellada

Um sangrento conflicto entre indigenas e a policia

BOMBAIM, 18 (Havas)—Communicam de Peishawar que, no momento em que a policia effectuava, numa aldeia vizinha, a prisão de varios proceres do Congresso Nacional Hindú, a população interveiu em favor dos ultimos, provocando serio conflicto em que tomaram parte cerca de quinhentos indigenas. A policia fôra obrigada a abrir logo sobre os amotinados, matando um e ferindo gravemente outro delles. A' ultima hora, restabelecera-se por completo a tranquillidade nas ruas, que estavam sendo patrulhadas pela força.

FAGULHAS

O ministro Bento Faria, Procurador Geral da Republica, em longo parecer, falando nos autos do aggravo interposto da sentença que julgou sobre os damnos occasionados pelo bombardeio da Bahia, oppoz-se a que a União pagasse os "quartos" e as "comidas" de D. Josepha, cuja pensão ficou destruida pelo referido bombardeio.

(Dos jornaes)

Se o Bento fosse a Bahia,
E conhecesse a Josepha,
Da pensão queimada a Cheta,
Tal parecer não "faria".

FRA DIAVOLO

DIARIO CARIOCA
Redacção administração e officinas: PRAÇA TIRADENTES, 77

Director-Thesoureiro
J. B. MARTINS GUIMARAES

Chefe da redacção
VICTOR HUGO ARANHA

EXPEDIENTE

Endereço telegraphico: DIARIO CARIOCA.
Telephones: Direcção: 2-3018. Administração: 2-3023. Redacção: 2-1559. Officinas: 2-0824.

ASSIGNATURAS

Para o Brasil:		Para o exterior:	
Anno . .	40$000	Anno . .	70$000
Semestre	25$000	Semestre	40$000

VENDA AVULSA
Capital, 100 réis — Interior, 200 réis

São cobradores autorizados os srs. Lourenço Amaral e J. T. de Carvalho.

CORRESPONDENCIA:
Toda a correspondencia com valores ou sobre assumptos que entendam com assignaturas, remessas do jornal, publicidade retribuida e outros de interesse da administração, deve ser dirigida ao gerente do "DIARIO CARIOCA"

Convidamos o sr. Antonio Barbosa, do posse dos talões de assignaturas de ns. 3.151 a 3.350, serie D, a vir prestar suas contas.

Pedimos aos srs. possuidores de recibos com aquelles numeros a communicarem a administração do "Diario Carioca", praça Tiradentes, 77 — Rio.

A GERENCIA

AOS SRS. ASSIGNANTES

Afim de não ser interrompida a remessa de nossa folha, pedimos mandar reformar as suas assignaturas vencidas.

Topicos do "Diario"

A ETERNA AMEAÇA

Noticia-se que o governo já dispõe de uma apreciavel dotação, dez mil contos, para os serviços especiaes de prophylaxia da febre amarella.

Nada, porém, se divulga relativamente ás turmas de mata-mosquitos, cujo licenceamento se fez ha tempos, devido á falta de verba, com tremendos riscos para a defesa sanitaria desta capital.

Desejamos crer que o sacrificio deliberado pela União, a despeito da penosa situação financeira com que ella vem lutando, encontre a mais larga, a mais satisfatoria das compensações na volta dos trabalhos chamados de "policia dos fócos" á regularidade, á efficiencia tão encarecidos sempre por Oswaldo Cruz, após a victoria inesquecivel de sua campanha contra aquelle pavoroso morbus.

Duplamente lamentou o DIARIO CARIOCA, em occasião opportuna, o acto do D. N. S. P., dispensando grande parte do pessoal empregado no policiamento referido. E' que dois erros ahi se congregavam: o de se diminuir o apparelhamento da urbe na campanha contra o typho americano, e o de se augmentar, em hora de tantas angustias para as classes pobres, o numero dos sem-trabalho.

Verdade velha, sediça, quasi irritantemente banal, de que Oswaldo Cruz fez um axioma, embora isso projectasse uma penumbra sobre o seu triumpho, imprimindo-lhe feição de ephemero: a destruição systematica das larvas do "stegomya fasciata" é condição basica para que não reappareça, nesta cidade, a terrivel molestia.

Faltava-lhe, a tal preceito, a confirmação da experiencia? Pois é sabido que se produziu já essa confirmação. Através das presidencias Epitacio, Bernardes e Washington, mal-entendida preoccupação de economia determinou, ao mesmo tempo, restricção do pessoal e venda — um erro injustificavel — do material utilizado na guerra ao insecto vehiculador da febre amarella. Consequencia: o surto epidemico de 1929, para cuja debellação despezas exaggeradas se fizeram, como sempre succede quando forçoso é improvisar-se.

Paira sobre o Rio essa ameaça, permanentemente. Resignemo-nos ás contingencias que dahi decorrem. Não tenhamos a velleidade de uma poupança de numerario, que acarreta prejuizos inestimaveis de multiplas especies, e acaba impondo sacrificios muito maiores.

A LICÇÃO DOS MINISTROS

Uma das consequencias mais vantajosas e evidentes da victoria da revolução, foi tornar-se bem mais facil o contacto entre as partes, isto é, o Zé Povo e os representantes do Estado.

Aliás, injustificavel, imperdoavel seria, e dolorosamente decepcionante, que assim não acontecesse, dado o extremismo democratico e liberal de que faziam garbo todos os adversarios da ditadura virtual, da tyrannia hypocrita e covarde personificada pelo senhor Washington Luis.

Tem-se de fazer esta justiça aos diversos membros do Governo Provisorio. Não se esquivam á audiencia de quantos se mostrem desejosos de falar-lhes.

Pode-se dizer que possuimos, emfim, ministros democratas e accessiveis, ocioso parecendo-nos accrescentar que a inelutavel lei de imitação, ahi de influxos incontestavelmente beneficos, vae estendendo tal simplicidade de maneiras e tal urbanidade de acolhimento a quasi todos os funccionarios publicos.

Onde a razão de ser desse "quasi"? Que restricção mental pretendemos fazer?

[illegible]

Os continuos da Segunda Republica são, em seu maior numero, os mesmos da primeira, e não se acham dispostos, segundo parece, á renuncia da proverbial "morgue" com que a todos recebiam outrora.

Desconcertante contraste, o que, desse modo, se estabelece entre elles e os seus superiores, entre elles e os proprios ministros!

Francamente: ao falar-se com um destes — coisa facil, presentemente, a todas as pessoas, têm-se ganas de lhe pedir uma recommendaçãozinha para uns cavalheiros empertigadissimos e sobranceiros que, na ante-camara, se dão ares de ser os donos do paiz...

"CONTABILIDADE TRAGICA"

Foi assim que "Il Popolo d'Italia", tanto vale dizer Benito Mussolini, ou, melhor ainda, o actual governo italiano classificou, em seu sinistro e repulsivo conjunto, as formidaveis, esmagadoras dividas de guerra, consolidadas paradoxalmente por um pretenso tratado de paz, como si a paz, em alguma occasião, pudesse recordar a mentalidade e as maneiras de Shylock...

Na verdade, usurarismo que se apparenta, por força de sua deshumanidade, com o do lendario mercador de Veneza, é o que se fez lei para os derrotados de 1918, em consequencia dos debates de Versailles. E usurarismo rubro, daquelle rubro vivissimo do sangue derramado inutilmente em tantos pontos da Europa, do mundo, pelos martyres de que falou Duhamel em livro pungentissimo — martyres sem fé, como o evocado por Lemaitre, e, justamente devido a isso, ainda mais soffredores, ainda mais lamentaveis.

O peso colossal das indemnizações que no referido comicio foram inflexivelmente ordenadas, e das obrigações assumidas pelos paizes vencedores entre si, emquanto durou a monstruosa chacina, determinaram que a tranquillidade cujo começo ficou o armisticio marcando, se revelasse, pura e simplesmente, uma contrafacção, uma dissimulação do tumulto anterior.

Será sempre o tributo do sangue o peor dentre todos? Parece que não. Mesmo porque innumeras fórmas existem de espoliação sanguinea, podendo-se affirmar que a produzida nos campos de batalha bem longe está de ser a peor. Sim, porque a essa envolve e circumda uma belleza épica, de que ella extráe volupias sagradas, culminantes, ás vezes, na illusão transfiguradora, sublimadora da gloria.

Nada possue de paradoxo a assertiva de que as nações vencidas receberam da falsa concordia implantada quando estalou a revolução em Berlim, tratamento mais deshumano que o dos quatro annos de luta.

Como si lhes não bastasse a incomparavel, a suprema tristeza de perder tão grande partida, curvou-as um jugo ao qual seria talvez preferivel uma subordinação integral aos triumphadores, com a suppressão completa de sua soberania. Obedecer tem suas vantagens, e ha proveitos na subalternização. Aos seus antigos adversarios, tem-se a impressão de que os Alliados falaram assim: Ficareis no gozo irrestricto de vossa independencia, para que possaes pagar-nos tudo quanto nos deveis.

Mas, não o puderam, não o poderão jamais, tão profundos e mesmo irremediaveis se accusam os disturbios causados pela conflagração de 1914 na economia do universo.

E' isso que a Italia proclama pelo mais officioso de seus diarios, para concluir pela urgencia de serem todas as dividas cancelladas.

Acto de clemencia? Não, a rigor, e sim de elementar sabedoria e compreensivel habilidade.

E' obrigatoria a solidariedade entre os povos, como entre os homens. A crise mundial, uma de cujas causas precipuas é a desordem financeira do Reich, a todas as nacionalidades affecta.

Dar-se, pois, plena quitação a taes devedores, constitue para a communhão internacional o melhor dos negocios.

O PANDEMONIO DOS IMPOSTOS MUNICIPAES

Nós já nos occupámos dos babylonicos dispositivos da lei de meios municipal, cuja complexidade, filha da inexperiencia dos seus elaboradores, está, este anno, desafiando a arguicia e a paciencia dos mais meticulosos conhecedores da technica dos impostos. No afan de servir os interesses da arrecadação, os legisladores de emergencia cortaram ás cégas na carne já muito retalhada do pequeno commercio, assoberbando-o, não só com o augmento das contribuições, numa época de crise generalizada, como, tambem, para o mesmo criando um tormento a mais: a decifração de todo um emmaranhado charadistico, que apparece, a cada instante, no orçamento, como a penna do cachorro da anecdota: sómente para atrapalhar. As contribuições tinham sido, entretanto, simplificadas. No Brasil um mal existe porém — aquelle das administrações que a outras succedem terem, como preoccupação primordial, demolir, sem ponderações, sem reflexão, o que encontram feito, mesmo quando salta aos olhos de todos a conveniencia da conservação. Foi esse máo vezo que concorreu, estamos certos, para a criação do actual pandemonio dos impostos, de que tanto se queixam, e com razão, os pequenos commerciantes e cujos effeitos sentirá o povo, já grandemente sacrificado pela vida cara que ahi está. Investindo, desabaladamente, contra o pequeno commercio, os elaboradores da receita sacrificaram, sobremodo, a população. Encareceram ainda mais, o indispensavel. O caso das frutas, cujos vendedores ambulantes terão que pagar dois impostos, é bastante elucidativo. Dispensa quaesquer commentarios. Resume, em si, a ferocidade arrecadadora, num dos seus aspectos mais impiedosos e antipathicos. Nós estamos, porém, clamando inutilmente. Ao alto não chega o rumor das queixas daquelles que vivem na planicie, apertando cada vez mais o cinto. E' que as altitudes perturbam, certas vezes, as faculdades audictivas e visuaes dos homens que a sorte ou outros factores egualmente mysteriosos elevam, sem que ninguem possa, ao certo, explicar como nem porque...

Talvez desilludida dos homens...

...a excentrica inglezinha procurasse illudir-se em meio das garças inoffensivas!...

UM CASO CURIOSO QUE ATE' PARECE LENDA...

A linda praia de Middlesbought, no territorio canadense, com o encanto da sua curiosa e abundante vegetação e o capricho das suas areias brancas, justamente afamada pela amenidade do seu clima, offerece aos que nella moram ou que a procuram, lindo aspecto ao cair da tarde. E' que lá ao longe, num trecho rodeado de rochedos, surge, maravilhosa, uma figura de mulher e em seu redor garças, ás centenas. Ella fica por ali andando e de momento a momento, maior numero das bellas aves vae surgindo. Ao cabo de uma hora quasi desapparece a encantadora silhueta em meio do mundo de garças que a rodeia.

Deslumbrados pela maravilha do espectaculo encantador, os veranistas porfiam os pontos mais elevados dos rochedos, para delles melhor acompanhar os movimentos da bonita mulher e dos seus passaros. Quando a noite começa a cair, as garças começam a vôar numa só direcção, desapparecendo, em pouco. E, só mais tarde, no seu maillot, a criatura, pulando de pedra em pedra, desapparece lá em cima.

Quem quer que, vendo a mulher assim com o mysterio das suas garças, fique com a curiosidade ferida e indague da sua identidade, encontrará centenas de bocas que esclarecerão...

A mulher é, ali, tão conhecida!...

Ha oito annos atrás appareceu ali aquella criatura. Gostando immensamente daquelle suave recanto da costa adquiriu por somma avultada uma larga faixa de terra que se prolonga desde o cume do morro até ao valle que corre para o interior. E lá no ponto mais elevado fez construir uma agradavel vivenda, na qual requintava o maior luxo e conforto. Na encosta do morro a joven canadense, filha de banqueiros, Helena Berguinham, edificou outra casa, de formato singular, entretanto. Em breves dias sabia-se que a destinára a abrigar as suas lindas garças, que num trem especial chegariam. Mais um mez e nada menos de duas mil garças enchiam de graça e alegria, aquelle recanto provinciano do Canadá... Pelas manhãs, Helena se recolhia "a casa das garças" de lá só saindo á tarde. Distraia-se em alimental-as e em examinal-as com cuidados extremos. Como é natural essa excentricidade da linda canadense provocou a curiosidade de não pouca gente. Assim, todo o passado da estranha canadense reviveu nos commentarios trocados em torno de sua pessoa. Enviuvando, cheia de paixão, disposta a renunciar a todos os prazeres mundanos da vida, partiu de Nova York, onde tinha residencia, rumo á sua terra natal, e reunindo tantas garças para distrair-se, ali vivia feliz alheia ao mundo no seu espontaneo isolamento...

Um dia um cavalheiro estranho á terra, ignorando a historia da millionaria canadense, vendo uma garça a esvoaçar, desfechou-lhe um tiro, matando-a.

Attraida pelo estampido Helena correu, recuando apavorada ante a agonia da linda garça. Cheia de odio, ella propria armada de um pedaço de páo, saiu correndo ao encalço do caçador. Encontrando-o, antes mesmo que elle lhe descobrisse a intenção, prostrou-o ao solo, ferido na cabeça. Presa, a millionaria teve grandes aborrecimentos, acabando por pagar multa de 100 libras para defender-se, solta!

Por isso e pelo bom conceito em que é tida na afamada praia, ninguem, ali, persegue as garças. As unicas existentes no recanto, são as suas. E' por essa razão que, de longe, os banhistas assistem á festa das garças á sua encantadora dona que a ellas consagrou sua vida e toda sua fortuna...

Se na nossa linda Copacabana apparecesse uma tão excentrica mulher, ao certo, um dia, as garças ao procural-a, não a encontrariam mais...

O TEMPO

Previsões para o periodo de 14 horas de hontem ás 18 horas de hoje

Districto Federal e Nictheroy — Tempo: instavel aggravando-se com chuvas; trovoadas possiveis. Temperatura: estavel á noite, em declinio de dia. Ventos: variaveis, rondando para sul, com rajadas possivelmente fortes.

Estado do Rio de Janeiro — Tempo: instavel aggravando-se com chuvas; trovoadas possiveis. Temperatura: estavel á noite em declinio de dia.

SERVIÇO ESPECIAL PARA O TRAJECTO RODOVIARIO RIO-S. PAULO

Previsões para o periodo das 18 horas de hontem ás 18 horas de hoje

Tempo: instavel aggravando-se com chuvas; trovoadas possiveis. Temperatura: estavel á noite e em declinio de dia. Ventos: variaveis, rondando para o sul, com rajadas possivelmente fortes.

A censura cinematographica

O titular da Educação submetteu ao chefe do governo o decreto que a regulamenta

Pelo ministro da Educação foi, hontem, submettido á assignatura do chefe do governo o decreto que regulamenta a censura cinematographica.

Um dos seus artigos dispõe sobre a reducção da taxa aduaneira, bem como sobre a isenção de pagamento de quaesquer direitos para os films virgens, positivo e negativo, e para pelliculas educativas, que tambem não serão oneradas.

Essa medida tem a incontestavel vantagem de augmentar o movimento de entradas de films em nosso paiz, pois, aquelles que não forem exhibidos não pagarão impostos, contrariamente ao que actualmente vem acontecendo, em detrimento dos importadores.

Pelo decreto, a censura será unificada, tendo cunho cultural e será feita mediante uma modica taxa sobre cada metro de film importado ou fabricado no paiz, taxa esta denominada "Taxa Cinematographica para educação popular".

Junto ao decreto, o sr. Francisco Campos fez enviar uma longa exposição de motivos, em que se discute cada um dos pontos de modo exuberante.

Em annexos, dão-se informações completas sobre o modo de censura em mais de 30 paizes, sobre as taxas aduaneiras, idem sobre a legislação de censura dos espectaculos cinematographicos, e dados estatisticos da importação de films virgens e impressos durante os ultimos annos, do montante da taxa de censura actual e outras indicações de importancia para o estudo do problema.

O decreto será submettido primeiro ao estudo do Ministerio da Fazenda, para depois receber a assignatura do chefe do governo.

De luto as letras juridicas do Brasil

FALLECEU O DR. JOSE' PIRES BRANDÃO, CUJO ENTERRAMENTO SE EFFECTUOU, HONTEM, A' TARDE

A morte do dr. José Pires Brandão, occorrida domingo, em sua residencia, á Avenida Atlantica, abriu um grande claro nas letras juridicas do Brasil. O illustre morto foi um bello e grande espirito que esteve sempre collocado na vanguarda dos mais cultos estudiosos do direito, alliando, a essa faceta de sua personalidade, um grande e nobre caracter. Essas qualidades fizeram com que o eminente morto desfrutasse sempre no meio social do seu paiz um grande conceito e servisse de exemplo a todos que desejam triumphar na vida. Chefe de familia exemplarissimo, cidadão de intransigente conducta, nunca o dr. Pires Brandão praticou um acto que constituisse um ponto vulneravel com que adversarios mesquinhos pudessem atacal-o.

O illustre jurista era natural da Bahia, onde nasceu em 1858. Cursou a Faculdade de Direito de Recife, recebendo ahi o seu titulo de bacharel em sciencias juridicas e sociaes, titulo que soube honrar até o ultimo dia da sua existencia.

Como advogado conquistou grande renome, sendo innumeras as causas ganhas sob o seu valioso patrocinio. Foi presidente da Caixa Economica e director da Caixa de Amortização.

O dr. Pires Brandão fôra casado em primeiras nupcias, com d. Maria Antonia Ferreira Vianna, deixando desse consorcio os seguintes filhos: dr. Paulo José Pires Brandão, advogado; d. Maria José Brandão Santos, esposa do sr. Antonio Santos; dr. Murillo Pires Brandão, e Francisco Pires Brandão.

O enterramento do dr. Pires Brandão, realizou-se, hontem, ás 17 horas, no cemiterio de S. João Baptista, perante consideravel numero de amigos, collegas e admiradores.

O presidente da Caixa Economica, dr. Solano da Cunha, em signal de saudade e reconhecimento aos relevantes serviços com que o dr. Pires Brandão marcou sua passagem pela suprema direcção da instituição resolveu:

a) que seja hasteada, em funeral, por tres dias, a bandeira da repartição;

b) encerrar o expediente da matriz ás 15 1|2 horas de hontem, afim de que todos os funccionarios pudessem comparecer ao sepultamento;

c) mandar depositar sobre o tumulo uma corôa de flores naturaes;

d) nomear uma commissão composta dos srs. gerente, contador, chefes de todas as secções e pessoal da secretaria, para, incorporada á presidencia, assistir aos funeraes.

UM VOTO DE PESAR NA 6ª PRETORIA CIVEL

Na audiencia de hontem, do juiz da 6ª Pretoria Civel, o dr. Adamastor Lima propoz um voto de pesar pelo fallecimento do dr. José Pires Brandão.

Deferindo o pedido, o juiz dr. Sylvio Martins Teixeira, 1º supplente, disse que o fazia, não só como magistrado, como tambem na qualidade de advogado, de cuja classe o extincto era um dos mais illustres representantes.

A campanha pró-constituinte, no Espirito Santo

Os srs. Geraldo Vianna e Barros Junior, ao que sabemos, vão iniciar a propaganda em favor da volta do paiz ao regime constitucional. O primeiro, que chefiou a campanha liberal, como representante do Espirito Santo, na Camara e o segundo, que muito trabalhou na campanha regeneradora de 1929, tomando parte saliente na caravana que percorreu aquelle Estado, já lançaram manifesto politico e vão congregar os seus elementos partidarios para inicio dos trabalhos de alistamento, do qual depende a constituinte, ansiosamente esperada.

O desfalque da Directoria do Patrimonio

O director do Thesouro, de ordem do ministro da Fazenda, remetteu ao presidente da Commissão de Syndicancias e Reorganização do Thesouro o processo relativo ao desfalque da importancia de 18:680$000, pelo qual é responsavel o ex-cobrador da Directoria do Patrimonio, Antonio de Castro Ribeiro Nunes

A União do Norte e a representação dos Estados na Constituinte

EM REUNIÃO DA DIRECTORIA, O DR. SEVERINO BRANDÃO COMBATE A REPRESENTAÇÃO PROPORCIONAL

Na ultima reunião da directoria da União do Norte, depois de resolvidos varios assumptos, foi apreciado o problema eleitoral para a formação da Constituinte. A este respeito o dr. Severino Brandão, pronunciou o seguinte discurso:

"A sub-commissão encarregada de redigir o projecto da lei eleitoral, está jogando os destinos da nacionalidade brasileira, com a fixação do numero de representantes dos Estados no futuro Congresso Constituinte.

E' uma questão de altissima magnitude e, para estudal-a e resolvel-a, o governo revolucionario não tinha o direito de excluir a representação legitima dos delegados de todos os Estados.

O problema interessa essencialmente á Nação, a todos os Estados, que a constituem e não póde ser resolvido democraticamente, sem a participação unanime dos interessados. Fóra disso, a questão persistirá e mais aggravada, porque será imposição e não solução a fórmula a que fôr reduzida.

Quando o povo brasileiro levantou-se em armas, depois de longos annos de tentativas pacificas, para o restabelecimento do regime republicano, estavam formadas no seu espirito as causas do seu desespero. E de todas ellas, a causa mestra, a que deu origem a todas as outras, foi o Congresso Nacional, constituido e funccionando ao sabor dos politicos profissionaes, insensivel ás necessidades publicas. Está dito e redito, ha muito tempo, por toda a parte e jámais contradictado por ninguem de boa fé, que foi elle o causador de todos os nossos males.

O Congresso Nacional, que devera ser o fiador, o fiscal, o auxiliar, o juiz, da obra dos outros poderes; que devia ser o pesquisador paciente da phenomenologia nacional; para impulsionar as suas forças activas e neutralizar as negativas; que houvera de estar com as vistas attentas nos movimentos sociaes dos outros paizes, para delles tirar os ensinamentos necessarios ao nosso progresso e á nossa civilização; preferiu, a tudo isso, ultrajar a soberania nacional, rasgando os diplomas dos eleitos do povo; amesquinhar e perseguir as forças armadas da Nação; criar cargos rendosos para os parentes e apaniguados dos seus membros; fomentar a revolta popular; perseguir os que não applaudiam os seus actos; defender e approvar os crimes inauditos e o esbanjamento dos dinheiros publicos, praticados pelo poder executivo; e descer, descer tanto, até provocar a guerra civil, que o destruiu.

A Revolução veiu restabelecer o regime republicano, baseada na experiencia e nos ensinamentos do passado, ajustando-o á indole do povo. A sua obra tem que ser forçosamente alicerçada na destruição completa das causas fundamentaes, que a geraram e deve ser inexpugnavel aos vicios corruptores. Toda ella póde ser synthetizada na decretação de uma perfeita lei eleitoral, que estabeleça insophismavelmente o principio republicano de egualdade entre todos os cidadãos brasileiros, nivelando a soberania dos Estados da Federação no Congresso Nacional.

A Constituição de 91, instituindo o principio da proporcionalidade demographica, para a formação do Congresso Nacional, pelas unanimidades federativas, despedaçou-se em outubro de 1930 depois de ter arruinado o paiz, porque os seus eminentes e patriotas elaboradores, inspirando-se na legislação de outros paizes, não o ajustaram á orbita dos factores genuinamente brasileiros, a que elle deveria presidir. Elles tinham em vista a suprema perfeição da lei. O homem e a sua evolução ethnica, influindo persistentemente na sua constituição civica, o meio, os factores sociaes e economicos, que são quasi os mesmos de hoje, escaparam ás suas observação e meditação.

E' admissivel a lei eleitoral, baseada no principio da proporcionalidade, em paizes, cujas populações estão ethnicamente constituidas, o que lhes permitte terem uma mentalidade propria e definivel, mais ou menos uniforme, aptas, portanto, a apreciarem e julgarem os phenomenos sociaes das suas patrias. E cresce essa razão, si já adquiriram a somma necessaria de instrucção e de educação civica, que o aperfeiçoamento das raças gera e evolue.

Mas, o que se via no Brasil, naquella época, era uma massa enorme de individuos analphabetos, sem mentalidade propria, descendentes de raças advenas diversas, que vem prolongando o periodo colonial até os nossos dias, sommada a outra não menos numerosa de negros, recentemente saidos do regime deprimente da escravidão, ambas constituindo a maioria da população nacional. Eram essas massas, que assistiam indifferentes, no maior centro cultural do paiz, a deportação do seu imperador e viam bestializadas, como disse Aristides Lobo, a proclamação da Republica, que constituiram principalmente os coefficientes para a escolha dos representantes dos Estados no Congresso Nacional.

Os Estados, que por suas facilidades de communicação com a capital do paiz e pelas de attrairem as correntes immigratorias, haviam accumulado um maior volume de massa humana, tomaram, dentro do parlamento na-

(Continúa na 4ª pag.)

PELO TELEPHONE

(Serviço especial para o "Diario Carioca")

DE SÃO PAULO

O Instituto do Café está em negociações com o governo francez para o fornecimento de nosso principal producto ao seu Exercito.

— Vindos do Rio chegaram hontem os srs. Salles Junior e Sylvio de Campos, que vieram assignar o manifesto do Partido Republicano Paulista, que deverá ser dado á publicidade até amanhã.

— O Museu do Ypiranga está preparando uma Exposição Historica, com a qual commemorará o centenario de São Vicente.

— Causou optima impressão, aqui, a entrevista que o general Isidoro Dias Lopes concedeu á "Folha da Manhã", sobre o problema politico deste Estado.

— Seguiu para essa capital o sr. Marcel da Silva Telles, presidente da Camara do Commercio Importador de São Paulo, que foi, em nome daquella associação de classe, tratar da taxa de dois por cento, ouro, no porto de Santos. A Camara do Commercio Importador foi a associação de classe que primeiro protestou contra aquella taxa.

— O sr. Elias Machado, director das Estradas de Rodagem, pediu demissão do seu cargo.

DE MINAS GERAES

São esperadas amanhã, nesta capital, as quarenta caixas contendo metralhadoras, procedentes do Rio Grande do Sul, e destinadas ao governo deste Estado, e que foram appreendidas no porto de Santos, por ordem do commandante da 2ª Região Militar.

— Sabe-se que o governo mudou de pensamento quanto ao imposto de 10 %, que projectava lançar sobre os vencimentos do funccionalismo. Hoje, nos informaram que não será mais adoptada essa providencia suggerida pelo sr. Amaro Lanari, para assegurar o equilibrio orçamentario para 1932.

— Com referencia ao projecto apresentado ao governo do Estado, relativamente ao imposto territorial, as prefeituras dos municipios receberam instrucções no sentido de canalizar para os altos poderes do Estado todas as suggestões, allegações, esclarecimentos e reclamações que porventura os interessados queiram fazer. Os impostos não serão augmentados, como se tem propalado. Não abstante, a collaboração das classes ruraes constitue valioso subsidio aos responsaveis pela administração do Estado.

— A municipalidade de Barbacena criou mais seis escolas primarias municipaes, que terão por séde os povoados: Almeidas, Curral Novo, Cachoeira, Araçás e Victorino.

RUA DA AMARGURA

Ha no livro de Lauro Palhano "O Gororoba", uma passagem que revela o caracter do personagem, o qual por sua vez encarna, com absoluta verdade, na sua figura de operario, uma boa parte da população que trabalha, que luta, que arrasta a sua existencia ao ultimo dos sacrificios.

E' quando o velho Tertuliano, depois de descrever, com todos os seus detalhes de um homem que casa com uma mulher e, mais tarde, se vê obrigado a sustentar a mulher, a mãe da mulher, duas filhas mal casadas, dois genros vagabundos (bem casados, portanto), cinco netos, tres filhas menores, dois filhos menores, exclama, com aggressiva sinceridade, convicto de haver descoberto o unico meio de concertar o mundo. A passagem em questão é a seguinte:

"A propaganda intensiva? pergunta o Gororoba.

— Nada, responde Tertuliano. Outro diluvio e eu pilotando um avião de bombardeio.

— ?!

— Para dar caça ao desgraçado que se lembrasse de bancar Noé!"

* * *

O velho Terto merece, pois, as honras de um symbolo. Symbolo do authentico chefe de familia extremoso, que casa mal as filhas depois de não se haver casado lá muito bem. Symbolo do authentico chefe de familia brasileiro, operario, funccionario publico, motorneiro da Light, mata-mosquito ou banqueiro notavel.

Quanto cidadão que leva todas as tardes para casa o embrulhinho do pão e do café, sem olhar, siquer, mesmo furtivamente, para as mulheres lindas que passam pelo seu caminho, não desejaria, como o velho Terto, um diluvio e um avião de bombardeio?

Consignemos, pois, o symbolismo do operario desesperançado e ergamos a taça do elogio ao romancista.

Porque o homem que cria um symbolo merece a alcunha gloriosa de — grande escriptor.

TERRA DE SENNA

Dr. Samuel Kanitz

CLINICA UROLOGICA

Membro da Sociedade de Urologia da Allemanha, ex-assistente dos professores Lichtemberg, Lewin, Joseph, de Berlim, e Haslinger, de Vienna, Especialista em doenças dos Rins, Bexiga, Prostata, Urethra, Vias Urinarias, Doenças de Senhoras, Micções frequentes e dolorosas. Diathermia. Ultra Violeta. Cons. 7 de Setembro, 42-sob., das 13 ás 16 horas, Sabbados das 8 ás 12. Phone: 4-4493.

Em importante artigo para o "Sunday Dispatch", o sr. Benito Mussolini defende o desarmamento economico, mostrando a necessidade da extincção das barreiras tarifarias.

LOTERIA DO ESTADO DA PARAHYBA
HOJE —:— HOJE
30 CONTOS Bilhete inteiro... 10$000 Fracção (decimo) 1$000
75 % EM PREMIOS. JOGAM SO' 18 MILHARES

Reivindicando direitos prejudicados

Uma commissão de 1s. e 2s. officiaes, no gabinete do interventor carioca

Esteve hontem, no gabinete do interventor do Districto Federal, uma commissão composta de primeiros e segundos officiaes da Directoria Geral da Fazenda, afim de solicitar daquella autoridade o cumprimento de um precatorio do Juiz dos Feitos da Fazenda Municipal — precatorio que lhes deu ganho de causa no restabelecimento de vencimentos, e que se acha, ha muito tempo, em poder do sr. Manoel Miranda, director de Fazenda.

Como se vê, é uma grave irregularidade, que, com certeza, o interventor ignorava até então, visto que a ninguem é permittido, por qualquer processo, obstar a execução de uma sentença juridica.

Mas não foi somente este motivo que levou ao gabinete do interventor a referida commissão.

O decreto n. 3.736, de 11 de janeiro p. passado, fixando os vencimentos daquelles funccionarios deu logar, tambem, a protestos.

Allegam os prejudicados que é elle extemporaneo, descabido, uma vez que taes vencimentos se acham fixados no orçamento.

E ainda mais — que o referido decreto está em desaccôrdo com o Codigo dos Interventores, que lhes manda observar "... regime de publicidade de seus actos e dos motivos que o determinaram" (Parag. 7º do art. 11 do referido Codigo).

No entanto, o decreto em apreço, que lhes "fixou" os vencimentos, sem um considerando sequer, é de um laconismo impressionante. Não observa, portanto, a determinação do alludido codigo.

O dr. Pedro Ernesto, depois de ouvir, attentamente, a exposição que lhes fizera um dos membros da Commissão, aconselhou-a que voltasse, hoje, ao seu gabinete, mas, sem "aquelle apparato", afim de trocarem idéas sobre o assumpto.

Disse mais que, em se tratando de negocios internos da administração, não valia a pena que fosse o assumpto tratado na presença de estranhos...

E ficou nesse pé a reclamação dos funccionarios prejudicados e visados pelo esdruxulo decreto, que, com certeza, será revogado.

O problema das reparações

PREDOMINA, EM PARIS, A IMPRESSÃO DE QUE E' IMPOSSIVEL UM ENTENDIMENTO COMPLETO

Pierre Laval

PARIS, 18 (Havas) — As chancellarias das potencias interessadas no Plano Young, continuam a procurar activamente as bases de um accordo provisorio sobre as reparações.

O sr. Pierre Laval recebeu novamente, á tarde, o sr. Hoesch, embaixador da Allemanha, com o qual conferenciou demoradamente.

Em consequencia da campanha eleitoral que se desenvolvera, tanto na França como na Allemanha e nos Estados Unidos, accentua-se cada vez mais a impressão de que é possivel chegar actualmente a uma solução definitiva do problema das reparações e das dividas de guerra. A opinião geral é que foi feito accordo entre os governos de Londres e Paris no sentido de ser prorogada pelo prazo de seis meses ou um anno, a moratoria Hoover, que expira a primeiro de julho proximo. Ao mesmo tempo os paizes europeus devedores aos Estados Unidos, fariam uma reclamação commum ao governo de Washington, pedindo o mesmo tratamento de favor durante o periodo da moratoria concedida ao Reich. No caso de estabelecer-se entendimento completo entre as potencias interessadas, a conferencia de Lausane deixaria de ter objectivo immediato, visto que o fundo do problema das reparações, não será discutido antes do fim do anno corrente. Seria, portanto, sufficiente a simples reunião dos peritos encarregados de elaborar a convenção relativa á prorogação da moratoria.

Heinrich Bruening

A questão das usinas em Pernambuco

FRACASSADAS AS NEGOCIAÇÕES. OS USINEIROS VÃO PARALYSAR A MOAGEM DA CANNA

RECIFE, 18 (Especial para o DIARIO CARIOCA) — Parece impossivel um accordo entre os usineiros deste Estado e os fornecedores de canna. A questão atravessou varias phases agudas que a boa vontade de um grupo deseja vencer, tentando um entendimento que, infelizmente, fracassou, inclusive uma formula de conciliação apresentada pelo sr. Carlos de Lima Cavalcanti, interventor federal.

Em vista do lamentavel desfecho dessas negociações, a Sociedade de Usineiros de Pernambuco lançou hoje o seguinte boletim:

"Aos agricultores de Pernambuco — Tendo a Sociedade de Usineiros de Pernambuco repellido não só a combinação havida em palacio, no dia 13 do corrente, entre a commissão representativa de sua classe e a do Centro dos Fornecedores, como a outra formula de conciliação apresentada pelo interventor federal, a directoria desta sociedade previne a seus membros, e, de modo geral, a todos os interessados na cultura da canna de assucar, que a paralysação dos serviços de moagem deve ser integral a partir da presente data. O exmo sr. interventor federal e o publico pernambucano são testemunhas de que não cabe aos fornecedores a responsabilidade na paralysação da moagem, em que vem transigindo, quanto possivel, tudo fazendo para evital-a. Nestas condições, esta directoria desautorisa a pratica de actos de violencia, recommendando mesmo aos fornecedores que evitem quaesquer medidas de hostilidade e outros actos menos pensados.

Agora, mais do que nunca, a lavoura deve demonstrar, nesta hora de sacrificios, toda a energia de sua resistencia pacifica e uma grande elevação moral."

DIVERSAS CONFERENCIAS NO CATTETE

Por occasião do despacho do titular da Justiça, hontem, no Cattete, o chefe do Governo recebeu, em conferencia, o sr. Manoel Ribas, novo interventor do Paraná.

Nessa occasião ficaram assentadas diversas providencias a ser tomadas pelo sr. M. Ribas naquelle Estado.

Logo após conferenciou com s. ex. o sr. Oswaldo Aranha, ministro da Fazenda.

A seguir, o sr. Getulio Vargas recebeu o capitão Serôa da Motta, interventor do Maranhão, com quem palestrou demoradamente sobre assumptos ligados á administração daquelle Estado.

Com o chefe da Nação ainda estiveram os srs. José Americo e Baptista Luzardo.

O chefe de Policia retirou-se de palacio depois das 20.30 horas.

Com a saida do sr. Luzardo, o chefe do governo deixou o Cattete, dirigindo-se para o Guanabara.

Nada ha que deferir

Tendo o sr. Florentino Olympio dos Santos pedido sua reintegração no logar de contador da Delegacia Fiscal em Pernambuco, o ministro da Fazenda decidiu nada haver que deferir.

Carnaval
Fantasias para
Senhoras e Crianças
Lamés, Sêdas e Tecidos diversas
Artigos para Carnaval
Os maiores e mais variados sortimentos
GRANDES REDUCÇÕES NOS PREÇOS
Parc Royal
A Maior e Melhor Casa do Brasil

A morte inesperada do dr. Godofredo Guimarães

O triste desenlace occorreu, sabbado, na Assistencia Publica

Ecoou da fórma a mais dolorosa, a noticia da morte do dr. Godofredo Pereira Guimarães, inspector geral da Companhia de Seguros "A Equitativa" e personagem de elevado destaque na nossa sociedade.

Accommettido de uma syncope cardiaca na noite de sabbado ultimo, na Avenida Rio Branco, quando assistia á batalha de confetti que ali se realizava, pouco tempo teve de vida o dr. Godofredo Guimarães, apezar dos esforços dos medicos da Assistencia, para onde foi enviado, após os primeiros soccorros, e para onde accorreram innumeros dos seus amigos e parentes.

O extincto era casado, brasileiro e primo-irmão do almirante Protogenes Guimarães, sendo o seu corpo removido para a sua residencia, á rua Real Grandeza n. 199, com a devida autorização da 2ª delegacia auxiliar.

Deixa o dr. Godofredo Guimarães, viuva, a sra. d. Maria Amelia Guimarães e dois filhos menores.

Seu enterramento realizou-se domingo, ás 17 horas, no cemiterio de São João Baptista.

O acto do delegado fiscal não foi approvado

O titular da pasta da Fazenda deixou de approvar o acto pelo qual o delegado fiscal em Alagoas designou o guarda-mór Antonio Duarte Muniz, para membro da commissão arbitral que se compôz para decidir a questão de classificação de chapéos em que é parte a firma Gerbari e Filho, uma vez que não póde ser distraido dos serviços que lhe são proprios o pessoal da guardamoria.

Na Justiça Militar

ADIADO O SUMMARIO DO CAPITÃO MARCELLINO COELHO — SUMMARIOS

Na segunda auditoria da Guerra, foi adiado o summario de culpa do capitão pharmaceutico Joaquim Marcellino Coelho, incurso no artigo 166 do Codigo Penal Militar (desvio de cocaina) por ter faltado a testemunha Samaritana Pennafort Caldas, conhecida nas rodas bohemias, por "Bianca".

— Serão summariados, hoje, na mesma auditoria, os 3º sargento Jurandyr da Silva Santos, soldados Mendel Ferreira da Silva e Rubens de Oliveira, incursos no artigo 152 (ferimentos leves) e o ex-2º sargento Jorge Linhares, incurso no artigo 155, (peculato), tudo do Codigo Penal Militar.

AVISO
Loteria de Santa Catharina
Os abaixo-assignados, Angelo La Porta & Cia., declaram mais uma vez que desde março do anno p.p., nada têm de commum com a administração da Loteria do Estado de Santa Catharina, cuja direcção a partir de junho, passou a ser da Companhia Integridade Fluminense, sob o "controle" da Companhia de Loterias Nacionaes.
ANGELO LA PORTA & CIA.

IMPORTANTE
Para que não haja duvidas, mais uma vez levamos ao conhecimento do publico que a "RAINHA DAS LOTERIAS", desde março do anno passado é a Loteria official do Estado de Sergipe, realizando-se as suas extracções, como sempre, ás QUINTAS-FEIRAS, á rua João Pessôa n. 123, em Aracaju'.
ANGELO M. LA PORTA & CIA.
(Concessionarios)

Reune-se, hoje, em assembléa geral, a União dos Empregados do Commercio

A União dos Empregados do Commercio reune-se hoje, ás 20 1/2, na sua séde social, em assembléa geral dos socios quites.

De accordo com os editaes publicados, a ordem do dia constará do relatorio da thesouraria, e do balanço geral desse mesmo departamento, referentes ao primeiro semestre financeiro do syndicato, terminado a 31 de dezembro ultimo. A assembléa geral compôr-se-á dos membros da directoria, conselho fiscal, socios remidos, benemeritos, bemfeitores e dos contribuintes que tenham, no minimo, um anno de effectividade continua.

Uma firma multada por infracção

O director da Recebedoria do Districto Federal multou em 10:000$ á firma F. Monero, por ter feito duas remessas de pesos argentinos para Buenos Aires, sendo uma de 2.750 e outra de 3.200 pesos argentinos, sem o pagamento do sello devido.

Para os corações bem formados

ANGUSTIOSO APPELLO DE UM ALEIJADO

O carioca sempre fez sentir a sua generosidade para minorar o soffrimento alheio.

Nunca se esgota a sua paciencia.

Antonio Ferreira da Costa, um pobre aleijado, certo de que o seu appello será attendido, veiu á nossa redacção e pediu-nos que fizessemos chegar aos nossos leitores, a sua supplica, certo de que os seus males achariam um lenitivo.

Defeituoso de uma perna, tendo de usar um apparelho para locomover-se, o infeliz homem aguarda, confiante de que este appello arranjará o dinheiro necessario para a compra de um novo apparelho, em vista da imprestabilidade do que usa actualmente.

Qualquer obulo deverá ser enviado para a Ilha das Flores onde se encontra o pobre aleijado.

PAGAMENTOS NO THESOURO

Na 1ª pagadoria do Thesouro Nacional serão pagas hoje, 19, as folhas de Pensões da Viação (desastre), de A a Z; Montepio Civil da Viação, A e B; Montepio Civil da Justiça, de P a Z.

NOTAS DE UM "CREDIARISTA"
Escolher na "A Exposição" e adquirir pelo systema
CREDIARIO
Costumes e vestidos para meninos e meninas;
Roupas feitas -- perfeitas para homens;
Especialidades em perfumes e artigos de toilette;
Discos, victrolas, radios e geladeiras;
Immensa variedade de vestidos elegantes;
Artigos para praia e banhos de mar;
Roupas brancas para senhoras e cavalheiros;
Innumeras novidades proprias para presentes.
O mais moderno, o mais chic, o mais "em conta".
A credito, a longo praso sem fiador.
"A Exposição"
Avenida Rio Branco, esq. S. José.

Escola Domestica de Natal

UMA INICIATIVA DO CENTRO RIOGRANDENSE DO NORTE

No seio da colonia potyguar, nesta capital, teve a melhor repercussão a nossa reportagem sobre a Escola Domestica de Natal, assim como a suggestão que fizemos sobre o amparo que bem lhe poderia ser dado pelo sr. Mauricio Cardoso, incluindo-a nas instituições a serem contempladas pela Caixa de subvenções do Ministerio da Justiça, criada pelo decreto de 31 de agosto de 1931. Tanto assim que o professor Albuquerque Gondim, presidente do Centro Riograndense do Norte, nos communicou, em carta de hontem, que aquella associação resolveu tomar a iniciativa de obter aquelle auxilio para a util instituição que tem como directora a professora Santa Guerra.

Registrando a alviçareira noticia que nos transmitte o professor Albuquerque Gondim, só podemos ter palavras de louvor a tão generosa e patriotica iniciativa.

TRIBUNAL DO JURY

NÃO HOUVE SESSÃO PELA AUSENCIA DO ADVOGADO DO RE'O

Sob a presidencia do juiz Ribeiro da Costa, e com a presença do promotor Gomes de Paiva, reuniu-se, hontem, o Tribunal do Jury. Iria ser julgado o réo Antonio Lourenço Iglesias, accusado de crime de homicidio, o que não se verificou, por não haver comparecido o advogado de defesa.

Duas cartas que definem um regimen

Como o sr. Julio Prestes conquistava os jornaes

Foi feita, hontem, pelo procurador Miguel Teixeira, uma resenha verbal do seu relatorio sobre as accusações que pesam contra o sr. Washington Luis.

Desse documento destacamos as seguintes cartas dirigidas pelo sr. Julio Prestes ao ex-presidente da Republica:

"Gabinete do presidente do Estado de São Paulo — São Paulo, 28 de junho de 1929 — Meu caro Washington — Recebi hoje cedo sua carta de 25, acompanhada da copia das respostas que v. deu ao Getulio e Antonio Carlos.

Li-as com grande attenção e achei-as excellentes pela precisão pela serenidade e principalmente pelo patriotismo e sabedoria com que v. deixou a entrada para que voltem a collaborar com a maioria da qual se haviam afastado, procurando resolver entre dois uma questão que interessa igualmente a todos os Estados.

Minha impressão é de que tudo vae indo muito bem devido ao bom encaminhamento que v. vae dando ao caso.

A reunião do P. R. M., marcada para depois de amanhã, em Bello Horizonte, deverá alterar a attitude de Minas até agora orientada exclusivamente pelo Antonio Carlos.

No Rio Grande já se pronuncia o desfallecimento não só pela desconfiança da politica do Antonio Carlos, como tambem porque não terão a frente unica com que pareciam contar.

Os jornaes já estão arranjados. Não inteiramente ao nosso dispôr, como eu desejava, mas, sympathicos á nossa causa, ao vosso lado contra os alliados e o seu pacto.

"O Globo" não é de negocios nada quer, mas, ficará comnosco. Um dos empreiteiros da Sorocabana, que tem negocios com varios redactores desse jornal e que ahi esteve, nada mais conseguiu do que isso — o que já é bastante.

A "Vanguarda" e a "Ordem" ficarão contra os outros e se quizermos á nossa disposição.

Tendo firmes "O Paiz", "Gazeta", "Jornal do Brasil", "Noticia", "Vanguarda" e "Ordem", as sympathias do "Correio da Manhã" e "Globo" e podendo dispôr da "Noite" actualmente orientada pelo Oct. Mangabeira, parece que já contamos com boa imprensa ao nosso lado. Em todo caso, se fôr preciso mais alguma coisa, mande-me dizer que eu providenciarei.

O "Estado de S. Paulo", ficará ao nosso lado e tambem nada deseja, parecendo, entretanto, que só mais tarde pedirá uma ou duas cadeiras de deputado que estudaremos com "sympathia", mas sem compromisso de nossa parte.

— Já mandei duplicar as assignaturas do "Paiz".

Abraços do amo. affso. (a) Julio Prestes.

GABINETE DO PRESIDENTE DO ESTADO DE S. PAULO

S. Paulo, 24 de julho de 1929 — Meu caro Washington — Recebi sua carta acompanhada da copia da que o Antonio Carlos lhe mandou. Minha impressão é a mesma: ambas apressaram a solução do caso, mas, reconhecem a sua autoridade para tratar do caso, consultando a Nação como v. está fazendo. Deverá, pois, conformar-se com a resposta. Quanto a S. Paulo, não preciso dizer mais nada: é todo seu, para o que v. quizer, com o nome que indicar, seja elle qual fôr. Se das combinações em andamento puder ser excluido o meu nome, tanto melhor para v. e para mim que terei maior liberdade de acção e poderei auxiliar melhor o seu governo.

— Hontem aqui esteve o Paulo Bittencourt, do "Correio da Manhã". Os rapazes do "Correio" são todos meus amigos do tempo em que fui deputado federal. O "Correio da Manhã" não quer coisa alguma, a não ser a amnistia; reprova a alliança de Minas, na qual não tem confiança, não quer sabem do Borges de Medeiros, que considera traidor, etc...

O Paulo, falando com franqueza, acha que o "Correio" tem responsabilidade junto aos revoltosos, não por ter feito a revolta, mas pelos artigos que escreveu e pela mentalidade que criou nos seus leitores. Nesses termos, só ficará com um candidato que prometta a amnistia. Respondi que isso não poderia ser base de nenhum programma, porque já está na Constituição, e mesmo porque, nos termos da entrevista do Antonio Carlos, publicada pelo proprio "Correio", é um caso de cuja opportunidade só o presidente da Republica tem o direito de julgar.

— Além disso, elle se mostra receioso de uma grande luta e do desmembramento do paiz pelo regionalismo que o pacto de Juiz de Fóra está provocando em toda parte.

— Dessa conversa ainda se nota que o organizador da imprensa do Bernardes foi o chefe de todo movimento.

— O "Estado de S. Paulo" caminha para o nosso lado; já temos maioria na redacção e proprietarios (Armando de Oliveira e Carolino), mas o Julinho parece ter compromissos com o Assis Brasil, e tambem exige programma e idéas liberaes.

— O pessoal do "Globo" já é nosso, faltando apenas a vinda de um dos redactores, para que tudo se firme.

— De Minas tenho recebido muitas cartas, mesmo de Juiz de Fóra e Barbacena, onde tenho varios medicos e advogados que foram meus collegas de collegio. A impressão é de que o povo mineiro está comnosco. Apenas aguardam ordens para agir.

— A nossa bancada federal parece muito firme: o Eloy que tem melhores relações com o Carvalho de Britto, está direito. O Alvaro escreveu-me dizendo que tem estado doente, mas que está inteiramente ao nosso lado. O Altino aceitará o posto de luta que lhe fôr designado.

— Tenho telegraphado e agido junto aos directorios para que intensifiquem o alistamento e espero que até o fim do anno se elevará a cerca de 600 mil eleitores. Abraços do amigo att. obg. — (a.) Julio Prestes".

Acabo de saber que o "Estado" ficará comnosco. Ha grande enthusiasmo em todas as classes. O P. D. parece que vae ser dissolvido, ficando a maioria ao nosso lado. Abraços do (a.) Julio".

ANTARCTICA
GUARANA' e CERVEJA
TELEPHONE: 2-5181

Os ministros de Estado, só percebem, mensalmente, seis contos de reis

Uma nota do gabinete do titular da Guerra

Do gabinete do sr. general Leite de Castro, ministro da Guerra, foi-nos dirigida a seguinte nota:

"Um matutino de hontem affirmou, com absoluta precisão, que o general Leite de Castro, ministro da Guerra, percebe dos cofres publicos a importancia de 10:500$000 mensaes, resultado da accumulação dos seus vencimentos de ministro de Estado, do seu soldo de general e da representação do cargo.

E' inexacto. E com o ser inexacto evidencia a falta de escrupulos com que certos "jornalistas" exercem o seu papel na sociedade. Falta de escrupulos, porque bastava uma simples consulta á lei orçamentaria da Republica para verificar que desde 1º de janeiro de 1931 o ministro de Estado da Guerra só recebe os vencimentos de 6:000$000 mensaes, sujeitos ainda aos descontos da lei.

Desde então o ministro não recebe o soldo de sua patente, nem sequer a quantia destinada á representação. E não recebe unicamente — "porque não quer". Espontaneamente, embora a propria lei de accumulações (Decreto 19.576, em seus artigos 4º, paragrapho 2º, e 7º) "lhe permittisse a percepção conjunta", o general Leite de Castro ordenou que fossem cortados do orçamento os lançamentos que lhe attribuissem o soldo do seu posto e a representação do seu cargo, conducta, aliás, que todo o paiz conhece, de ha muito.

Quem assim procede, merece o respeito dos seus patricios e não commentarios de máos jornalistas, que, procurando ferir o general, obedecem entretanto a outros fins, bem conhecidos de resto, dos militares em geral e especialmente dos que actualmente exercem posições de destaque".

MARITIMAS

NO LLOYD BRASILEIRO

O commandante Firmino dos Santos, director do Lloyd Brasileiro, despachou, hontem, os seguintes requerimentos: de João Pedro Duarte, João Demetrio da Silva, Ovidio Manhães, Augusto de Araujo Bulcão, Waldemar Lucio Pereira, Alcindo da Costa Moura, Alcides Amaral de Souza, Francisco Rodrigues Botelho, Joaquim Costa e João Armando Lopes Ribeiro — Deferido; Luiz Gusmão Soares, Octavio Santiago Brandão, José Virgilio dos Santos, Urutahu do Carmo, Daniel de Souza Ferreira e Lino José Ramos — Indeferido.

— No departamento de navegação foram feitas as seguintes nomeações de officiaes — 2º machinista Julio de Azeredo de Almeida, 3º piloto Theodoro Cortes e o conferente Aristides Barroso, para o "Almirante Jaceguay"; 2º machinista Nestor José de Souza, para o "Uçá"; 1º piloto Raymundo Nonato de Oliveira e Souza, para o "Pyrineus"; radiotelegraphista Raymundo Evangelista e Guido Torres Domingues, para bordo do "Araguaya" e "Iguassú".

Para á Constituinte de Momo...

O Club dos Democraticos commemora, hoje, mais um anniversario de sua fundação

A "GUARDA NEGRA" VAE HOMENAGEAR O NOSSO DIRECTOR, MACEDO SOARES, COM DUAS MONUMENTAES FESTAS

Está chegando a hora da folia. Momo começa a despertar para assistir aos preparativos que se fazem para a sua constituinte.

Os "Tenentes", que no momento suppunham ser os donos desse troço, já agora recuaram ante a investida dos "Democraticos", que, custe o que custar, haja o que houver, estão dispostos a mostrar que braço é braço e que quem não tem competencia... não se estabelece.

Os arreganhos dos outros, querendo acompanhar os "Tenentes" só tem servido para animar o pagode e varrer as tristezas, para dar entrada á alegria...

O Club dos Democraticos commemora, hoje, 65º anniversario de sua fundação

O idolo do povo carioca, o glorioso Club dos Democraticos, commemora hoje o 65º anniversario de sua fundação.

Isso nas rodas carnavalescas constitue um grande acontecimento.

Leader que é do carnaval desta metropole, o querido club sempre teve a defendel-o os carnavalescos de espirito.

Hoje, mais do que nunca, os Democraticos estão privilegiados.

Donos dos applausos de uma população, são tambem possuidores de um majestoso "Castello", onde tremula o glorioso pavilhão alvi-negro.

Na vida carnavalesca este feito dos invenciveis "carapicús" representa um dos maiores feitos de uma sociedade recreativa.

A' frente dos destemidos Democraticos, sempre estiveram apaixonados defensores, dahi o seu monumental prestigio, o indiscutivel progresso, ao ponto de ser o unico club carnavalesco que possue uma séde propria.

A' frente dos Democraticos, de algum tempo a esta parte, encontra-se a figura de Alfredo Alves da Silva, que muito tem trabalhado para o seu engrandecimento.

Commemorando a faustosa data, a directoria dos Democraticos fará realizar logo mais um animado baile á fantasia, que será precedido de uma sessão solenne presidida pelo interventor dr. Pedro Ernesto, no qual serão entregues os diplomas dos novos socios titulados do "Castello".

Chantecler, compartilhando da alegria que transborda os corações dos bons democraticos, envia o seu apertado abraço aos dirigentes do grande e invencivel club.

A Guarda Negra do Castello vae homenagear o dr. Macedo Soares

O Club dos Democraticos, desde o inicio do mez corrente, conta com mais um grupo a valorosa Guarda Negra do Castello.

Trata-se de uma turma aguerrida de carnavalescos democraticos, que fundando a Guarda Negra teve em vista supprimir uma lacuna que existia no Castello.

A valorosa Guarda Negra, vae realizar a sua festa inaugural nos proximos dias 23 e 24 do corrente.

Constará de dois monumentaes bailes á fantasia, que serão em homenagem ao nosso director dr. José Eduardo de Macedo Soares.

As duas festas estão sendo preparadas com grande carinho, estando a directoria da Guarda Negra, em acção conjunta com a dos Democraticos, trabalhando activamente para que a festa assuma as proporções de um acontecimento.

Tenentes do Diabo

Os heroicos filhos de Plutão, devem estar cheios de orgulho, com o successo alcançado pelas duas ultimas festas que promoveram sabbado e domingo, passados, na "Caverna".

Si o grupo, que iniciou a furzarca, annunciou sabbado: — "Vae haver o diabo!", os "Veteranos da Caverna", não quizeram desmenti-os, e, no dia seguinte, continuaram o "brinquedo", antecipado por saborosos "mastigos", seguido de animado arrasta-pés, que nem é bom recordar, para se não morrer de saudades...

Fenianos

Os foliões do "Poleiro" esqueceram de que deviam descansar e entraram na farra com toda a volupia, sabbado e domingo ultimos, e sómente dia claro, depois que o sol, o seu amado symbolo "deu as caras", é que a "gattada" resolveu recolher a penates.

Adamastor, gentileza personificada, não regateou attenções para os que foram compartilhar da gostosa alegria dos queridos amigos.

Para sabbado proximo, preparam os valentes filhos do "Sol" uma festa de arromba.

Bola Preta

Os "remeleixos de gambias", havidos sabbado e domingo ultimos, foram duas festanças, lindamente bellas, cheias de enthusiasmo e de boas folionas, que fizeram a delicia dos bailarinos da "Bola".

O "angu", servido na tarde resequida de domingo, foi um prato caprichosamente temperado, e que deu mais vigor áquelle pessoal incansavel, para que as dansas, que seguiram até madrugada de hontem, fossem bem mais intensificadas e alegres.

"D. Conceição" ficou rouco, de tanto agradecer os elogios dos que a sorte protegeu, permittindo ali comparecer. Bricio e Toro, Fugeninho e Tião, verdadeiros "carinhosos" com a "macacada"...

A valorosa Guarda Negra do "Castello", que vae homenagear o nosso director Macedo Soares

A horas tantas, quando mais reinava a farra, no "team", um clarin dá o signal de "alerta", era a representação do Club dos Democraticos, na pessoa do seu presidente e secretario-geral, escoltados pela "Guarda-Negra", á qual ali comparecia para maior estreitamento de amizade, que ora reina entre os foliões da Aguia e os do "Cordão", estes afastados embora como se achavam, mas sempre "carapicu's", como sempre se espandiam e comprovavam!

— Abençoada união que mais potencia e prestigio vem dar ao pavilhão alvi-negro! — foram as ultimas palavras do Carta Branca, ao retirar-se, entre abraços e vivas, da séde do Bola Preta.

— Cá os esperamos, por muito mais vezes, gritou o Pião, jogando uma tonelada de confetti sobre a tropa que se ia.

Sabbado proximo... aquella agua... dansar até enrijecer as canellas e, domingo: boia!

Congresso dos Fenianos

Já era domingo, dia claro, quando os foliões do "Senado" resolveram dar um basta na maxixada renitente, tão boa que doia acabar...

Os "fenianos" da praça Tiradentes estão se arregimentando para mostrar que hão de brilhar que o "sol" nasceu para todos...

Sabbado vindouro, mais folia, outra repetição da ultima festa!...

Pierrots da Caverna

O "Moinho" quasi moeu pedra, tal a algazarrante alegria que ali reinava entre os seus associados no monumental baile de sabbado ultimo.

Para sabbado proximo, tambem, o pessoal está firme e o Quininho anda affirmando que o caldo da canja de terça-feira gorda está engrossando...

Miseria e Fome

Esta querida sociedade commemora, hoje, o 25º anniversario de sua fundação.

Em sua séde social, á praça Viscondessa Paulo de Frontin n. 57, realiza-se um monumental baile a fantasia, para o qual Chantecler recebeu gentil convite.

O Miseria e Fome constitue uma das tradições do carnaval carioca.

Tem tomado parte em todos os prelios de Momo, arrancando muitos applausos da população. Aos directores da valente sociedade os cumprimentos de Chantecler.

Para o anno sae melhor

A familia de Chantecler, no sabbado ultimo, estava attenta ao trabalho, quando, pela madrugada, appareceu o pessoal do Bloco Para o Anno sae Melhor.

Vinha visitar o gallinaceo. Elle não estava, voava pelos terreiros amigos.

Os foliões não se encabularam, e a prova está no successo que alcançaram, cantando e dansando a valer.

Chantecler agradece a visita e pede bis...

Lyrio-Club

A festa commemorativa do 11º anniversario de fundação do Lyrio Club, esteve monumental. Foi uma verdadeira noite de glorias para os incansaveis foliões da Praça Tiradentes.

A batalha de confetti, que fizeram realizar em toda a extensão da Praça Tiradentes constituiu um acontecimento.

Blocos, ranchos, carnavalescos, automoveis, havia em profusão.

A commissão julgadora doá prelio, conferiu os seguintes premios:

1º — Ao automovel do Bloco das Fadas.

2º — Ao automovel do Bloco da Virada.

3º — Ao automovel do Bloco Fornufunfelo.

4º — A Guarda Negra do Castello; e, ao sr. João Rodrigues, que representando o Corcunda da Notre Dame, alcançou ruidosos applausos.

Na séde do Lyrio, realizou-se a seguir um monumental baile a fantasia, que transcorreu cheio da maior animação.

Os sambas e marchas do carnaval de 1932

Jonjóca e Castro Barbosa, que formam a "dupla" tão conhecida do povo carioca, falam-nos sobre as suas musicas para o carnaval deste anno

Sabbado. Grande baile carnavalesco em casa de Jonjoca. Os salões admiravelmente ornamentados; fantasias originalissimas; uma alegria esfusiante. O grupo da Guarda Velha, admiravel conjunto musical, dirigido pelos nossos conhecidissimos Pixinguinha e Donga, impulsiona as dansas. Num momento de intervallo conseguimos chamar Jonjoca e Castro Barbosa á um canto, para que nos dissessem alguma coisa sobre as suas musicas para o carnaval deste anno.

— Então, Jonjoca, está satisfeito com a aceitação das suas musicas para o Carnaval?

— Muito. O publico carioca tem acolhido as minhas composições com grande benevolencia, o que é para mim um grande estimulo. Tenho procurado apresentar musicas de motivos bem populares e faceis de se guardarem no ouvido. Parece que consegui agradar, visto a venda que têm tido os discos por mim gravados para a R C A Victor e a facilidade com que se cantam as minhas musicas quando são tocadas em qualquer festa. Encontrei em Castro Barbosa um interprete e companheiro ideal para os meus sambas, e, com immenso prazer, vejo que a nossa "dupla" já se tornou bem conhecida. A gentileza do DIARIO CARIOCA em procurar ouvir-nos, captiva-me sobremodo e desejo aos seus leitores o mais endiabrado carnaval possivel.

Qual o seu samba predilecto?

— ORGULHOSA. E' a menina dos meus olhos. Somente agora chegou de São Paulo a prova de "Baudonô"... o meu ultimo disco, cujo thema agradará por certo, visto ter sido até aproveitado por alguem que o ouviu ainda em formação...

— E você, Castro Barbosa, que nos diz?

— O mesmo que Jonjoca; estou satisfeitissimo e captivo ao povo carioca pelo bom acolhimento que me tem dispensado. As musicas de Jonjoca são daquellas que se cantam com verdadeiro prazer e é sempre com grande alegria que vou para a frente do microphone gravar alguma composição do meu grande amigo.

— E "O teu cabello não nega", venceu de facto, não?

— Assim parece, pois o feliz arranjo de Lamartine Babo, que tive a felicidade de interpretar, está causando enorme successo e, na venda de discos, acho que chegará bem na frente.

Não podiamos tomar mais o tempo precioso dos dois sympathicos interpretes de nossa musica. O baile cada vez mais se animava e os nossos interlocutados eram reclamados de todos os lados. Batemos esta chapa e deixámos que os nossos amigos se juntassem aos pares que enchiam os salões.

Justo é que salientemos a cooperação dos artistas Victor á festa de Jonjoca, que além de ser um baile carnavalesco, consistiu em mais uma apresentação publica das musicas da Victor para este carnaval.

Lá estavam: Carmen Miranda, a rainha das nossas musicas carnavalescas, a consagrada criadora de "Yáyá-Yôyô", de "T'ahi", etc., o trio T. B. T., novel conjunto, que deliciou os presentes á festa, com o seu fox-trot "Salada Chineza", impagavel pseudo-critica ao conflicto da Manchuria e muitos outros artistas que o nosso publico bem conhece, através dos discos e do microphone do radio.

O rompimento vão dos "democraticos"
E' coisa que não mata e não perdura
Pois os clubs tornaram-se sympathicos
Junto ao thesouro lá... da Prefeitura.

Foliões Cariocas

Hontem estes endiabrados foliões, inauguraram a sua nova séde, á Praça Tiradentes numero 39, com um monumental baile a fantasia.

Os Foliões Cariocas já iniciaram os trabalhos de barracão para o grande prestito que farão desfilar no domingo gordo.

Morenas da Tijuca

Os endiabrados foliões que constituem o club Morenas da Tijuca, estão numa trabadoura infernal.

Preparam-se para inaugurar a nova séde á rua de São Christovão n. 664. Isso quer dizer, que na noite de 23 do corrente, um monumental baile a fantasia, que tambem servirá para a posse da nova directoria que está assim constituida: presidente, Raul Dias Brandão; secretarios, Ernani de Carvalho e Jara Bacellar; thesoureiro, Domingos Dias Vieira e Procurador, Odillon de Carvalho.

Os Tenentes, vencendo todo mundo
Vão ser os campeões do Carnaval
O Barros e torno. "Rei Vagabundo"
No commando da marcha triumphal.

Na Central do Brasil

NOVO HORARIO DE TRENS PARA O CARNAVAL

O dr. Gontran de Souza, chefe do Movimento, foi autorizado a organizar o novo horario para os trens de pequeno percurso, suburbios e dos ramaes da Estrada de Ferro Rio Douro e Therezopolis, para os quatro dias de carnaval.

Quando chegou a "nota" do prefeito
Disse o Barreiros triste no Moinho
— O peor para mim é não ter feito
Tão simplesmente o "bl°co d'Eu Sózinho

Os bailes do "Tabarin", de Paris, no Cinema Eldorado

Pela primeira vez, vamos ter no Rio bailes perfeitamente iguaes aos que todos os annos se realizam em Paris, e attráem para a capital da França o mundo de forasteiros que desejam se divertir de verdade, durante os dias de Carnaval.

Duque, o brasileiro que viveu em Paris 20 annos seguidos, dirigindo uma multidão de cabarets de luxo e que teve a honra de lá introduzir o nosso maxixe, foi escolhido pela empresa do cinema Eldorado para reproduzir, naquelle cinema, os famosos bailes de "Tabarin".

Com a intelligencia e o "savoir faire" que todos lhe conhecem, idealizou não só a decoração, como a apresentação desses bailes que vão dar a nota sensacional do carnaval deste anno.

A decoração, elle a entregou ao pincel de Hypolito Colomb, que a está fazendo com toda aquella arte incomparavel. A apresentação, Duque fez questão de que fosse igualzinha á do "Tabarin", e assim vae fazer ao nosso publico uma série de surprezas verdadeiramente estonteantes.

Os amplos salões do Eldorado, serão adaptados inteiramente ao fim a que se destinam e serão dotados de mesas nas quaes se servirá aos frequentadores tudo o que elles desejarem.

Os bailes do Eldorado, serão, dest'arte inteiramente diversos dos que se apresentam no Rio, e vão dar a nota inédita nos dias 6, 7, 8 e 9 de fevereiro.

A grande festa de hoje no Palace Club

E' hoje, finalmente, que os frequentadores de cabarets terão desfeita a sua curiosidade de assistir a bem organizada festa de carabet.

Além de uma rica montagem feita pelo já consagrado Aquino Silva, terá ainda o concurso dos melhores artistas nacionaes, como o sempre elegante tenor Salvador Paoli, o engraçadissimo Procopinho, irmão de Procopio Ferreira; Amaria Fuentes, Radamés Celestino, Irmãs Lisboa, Irmãs Sant'Anna, em trabalhos de contorcionamento de verdadeira emoção e o grande "clou" de festa, duas sensacionaes estréas e ainda a mais completa sambista "Belle Indianna" e um bem interessante baillado pelas nossas girls em authenticas odaliscas, que darão a idéa de um verdadeiro Haren.

Haverá ainda 3 ricos premios para as melhores toilettes, com farta distribuição de brindes. Como se vê, para todos os motivos, a festa do Palace hoje, será a maior de todas e como complemento maximo, terá ainda a presença da sympathica e extraordinaria Companhia Mexicana, que com sua "estrella" Lupe Rivas Cacho á frente, em trajes typicos, emprestarão maior brilho a uma festa que com tantos attractivos conta.

Na Central do Brasil

PELO TREM CRUZEIRO DO SUL

Pelo trem Cruzeiro do Sul chegaram, hontem, á esta capital, os senhores: Adriano de Barros, presidente da Associação Commercial de São Paulo; Camillo de Oliveira Coutinho, director da Associação Rural, e Ernesto de Carvalho, da Liga Commercial de S. Paulo.

VOLTOU AO ANTIGO LOGAR

Voltou a servir na Limpeza de Carros da estação D. Pedro II, Eduardo Coheins, que servia na sub-Arrecadação de Bello Horizonte.

FORAM SUSPENSAS AS FERIAS

De ordem da directoria, foram suspensos, até o dia 10 de fevereiro proximo, os pedidos de férias.

Essa medida estende-se ao pessoal do Trafego e Movimento, afim de não prejudicar o serviço durante o carnaval.

FORAM DESIGNADOS

Foram designados como despachadores de 2ª classe os seguintes funccionarios: Gastão Victorino de Souza, José Ferreira Nobrega, J. Costa, David Cerqueira Sanches Braga, os tres primeiros praticantes de estação de 2ª classe e a despachadores de 3ª classe: Alcides Pinto de Freitas, Mario Pimpa da Silva, Manoel Dias Moraes, Darcy Ferreira da Silva e Socrates de Oliveira Moraes.

PASSAGENS GRATIS

A estação D. Pedro II, da Central do Brasil, forneceu, durante os dois ultimos dias, por conta de varios ministerios e outras repartições publicas, 52 passagens, na importancia de 2:248$100.

RENDA INDUSTRIAL DO DIA 16 DO CORRENTE

A renda da Central do Brasil, Rio D'Ouro e Therezopolis, do dia 16 do corrente, attingiu á importancia de 410:475$300.

OUTRA DESIGNAÇÃO

O chefe do Trafego designou, como chefe da sala dos apparelhos telegraphicos da estação D. Pedro II, o agente de 2ª classe, José Kahll, ficando porém aquelle departamento sob a interferencia do chefe da referida agencia.

Batalhas de confetti,

A MONUMENTAL BATALHA DE CONFETTI, NA RUA 24 DE MAIO, PATROCINADA PELO GREMIO 11 DE JUNHO

Realiza-se no proximo sabbado, 23 do corrente, a monumental batalha de confetti, promovida por um grupo de gentis senhorinhas residentes no bairro do Riachuelo em homenagem aos moradores e negociantes da rua 24 de Maio.

A julgar pelos preparativos e patrocinada como está sendo pelos actuaes dirigentes do Gremio 11 de Junho, vae ser uma das melhores batalhas da zona suburbana.

Essa attraente batalha será ferida na rua 24 de Maio, no trecho compreendido entre as ruas Filgueiras Lima e Paes de Andrade.

Praia das Flexas Club

O Praia das Flexas Club, que é incontestavelmente o centro da elegancia nictheroyense, como faz todos os annos, prepara para o proximo dia 4 de fevereiro um formidavel baile a fantasia nos luxuosos salões do Icarahy Palace Hotel. Já foram contratados habilissimos artistas que transformarão os salões de baile em verdadeiros paraizos de belleza.

O interesse despertado é invulgar pela grande procura de convites, sendo os poucos restantes procurados com o thesoureiro, sr. Antonio Faria, á rua Pereira Nunes, 21, Praia das Flexas.

Banho a fantasia na Praia das Flexas

Promovido pela conceituada "Revista Praia das Flexas Club" que tem como seus orientadores os nomes inconfundiveis de Ibany Ribeiro e Georgino Lins, será realizada na Praia das Flexas, no proximo dia 31, ás nove horas, u mmonumental banho a fantasia para o qual serão conferidos ricos premios ás fantasias de luxo.

O interesse que vem despertando esse banho é grande, sendo certo comparecerem varias embaixadas, turmas, cordões e alas.

Os socios do Praia das Flexas apresentarão um lindo prestito dividido em duas partes: a 1ª é uma interessante charge a Ghandi, e a 2ª composto de lindas damas antigas.

SOBRE O ASSUMPTO

O DIARIO CARIOCA só se fará representar onde fôr convidado, assim como não aceitamos convites nem correspondencia por intermedio de agencias, centros ou turmas

CHANTECLER

Distribuidores: BAZAR VILLAÇA — Frei Caneca, 126

E' o mais suave e tem o melhor perfume

CARNAVAL:
Já chegou o nosso dia
De eu ser rei e tu rainha;
E's Micareme, a alegria,
E's o Sol da vida minha.

MICAREME:
Tens razão, Rei Carnaval,
Mas não te esqueças de todo
Do teu grande general,
O lança-perfume Rodo.

A União do Norte e a representação dos Estados na Constituinte

(Continuação da 2ª pagina).

cional, uma posição numerica destacada.

Os senhores de escravos, prejudicados com a lei da emancipação, que a propaganda republicana precipitou, os titulares, os politicos proeminentes e os funccionarios publicos da monarchia, adheriram immediatamente á Republica e encontraram na lei da representação proporcional o meio facil de recuperarem as suas posições e as suas fortunas. Habituados a serem obedecidos passivamente e a grande massa popular jungida á subserviencia atavica, foi-lhes facil arregimentar um eleitorado fantastico, que lhes garantia as posições de mando e lhes assegurava o predominio nos tres poderes constitucionaes da Republica.

Para amparar o jogo dos seus interesses pessoaes, facilmente acharam-se associados nas mais numerosas bancadas do Congresso, constituindo uma maioria invencivel nas votações e assim ficaram nas suas mãos cupidas os destinos da Nação, a liberdade e o direito dos cidadãos. O que foi essa cilada politica, que não previram os constituintes de 91, jámais esquecerá o povo brasileiro, que por muitos annos soffrerá os martyrios dos seus effeitos.

A celebrada politica dos governadores, que deu, mais tarde, corpo e alma aquelle falseamento do espirito constitucional, está bem viva ainda nos sentimentos dos seus adeptos e praticantes, que não se conformarão em vel-a completamente condemnada. Para se evitar, que o regime republicano venha a ser novamente corrompido por aquellas associações, o meio mais simples e efficaz é o estabelecimento da igualdade de representação dos Estados no Congresso Nacional. E' mesmo o unico meio seguro, porque a Revolução destruiu poderes e poderá ainda fazer muitas grandes coisas boas e más, porém, o que ella não poderá fazer é caracter, dignidade e patriotismo. Os homens de hontem, os membros daquellas celebradas sociedades ahi estão opulentos e sadios, ansiosos pelo restabelecimento da velha ordem de coisas, porque já estão em luta accesa abertamente, plantando a sizania entre os revolucionarios mais incautos.

Não ha argumento honesto, que contrarie a fixação expressa e definida da igualdade de representação dos Estados no Congresso legislativo. A Constituição de 91 já a havia estabelecido para o Senado e a que vier deverá estabelecel-a para a Camara, si os responsaveis pelos destinos do paiz quizerem destruir o animo de revolta da maioria da Nação e restabelecer a fraternidade no seio da familia brasileira.

O governo revolucionario, representando a vontade da maioria da população de todos os Estados, ao tomar a deliberação de resolver o problema eleitoral, para a convocação da Constituinte, que vae traçar e fixar os destinos da federação, não devia, nem podia excluir da commissão encarregada de elaborar a lei, a representação legitima de nenhum dos Estados. A Revolução não destruiu a Nação, que continua integra, nem veiu estabelecer primasias entre as unidades federativas. Nomeando arbitrariamente uma commissão representativa de alguns Estados, o governo relegou a soberania de todos os outros e admittiu a minoridade civica, que já lhes attribuiram; subdividiu a Nação em Estados mandantes e Estados mandados, Estados senhores e Estados escravos e decretou a fallencia da igualdade, o mais genuino dos principios fundamentaes do regime republicano.

Já é conhecido o trabalho da commissão, que não quiz assumir a responsabilidade da determinação do coefficiente demographico productor da representação dos Estados. Devolvo-a ao governo revolucionario, depois de uma discussão mediocre, esteril e regionalista.

Pelo que está publicado, o que se vê, é que cada membro daquella commissão, o que tinha em vista, era os interesses dos seus Estados. Um, combatendo o primitivo projecto, declarou que elle continha um principio contra Minas e São Paulo e, replicando as objecções de outro, disse claramente: "o que se impõe, porém, é que São Paulo, já na Constituinte, influa com o peso de todo o seu voto", isto é, que a votação dos seus representantes abafe o direito e a consciencia dos representantes de muitos outros Estados.

Por que a imposição desse peso? O Congresso Nacional é o poder legislativo da Nação ou é a imposição dos interesses e da vontade de dois outros Estados? O Brasil é uma federação de Estados livres, ou é uma feitoria de muitos Estados, sob o dominio de uma sociedade de dois ou tres?

Dentro dessa ordem de sentimentos, é que se elabora o projecto de uma lei eleitoral, para reunir uma assembléa constituinte, que vae estudar e promulgar a constituição politica de um paiz, como o Brasil, cujos problemas estão exigindo a mais acurada attenção. Era preferivel encommendar mais um perito estrangeiro.

O Brasil, apesar das suas riquezas incomparaveis, não poderá resistir á situação politico-economica, que ha meio seculo vem esgotando e desperdiçando as suas energias, si não lhe fôr traçado urgentemente um novo e seguro rumo. Essa é a obra ansiosamente esperada, que só a Revolução poderá realizar, si os homens, que são fiadores della, não conservarem demasiado o deslumbramento da victoria e agirem com acerto, confiança e energia.

O regime constitucional de hontem desmoralizou e arruinou o Brasil; o de amanhã, que é a resurreição daquelle, como está planejando a sub-commissão da lei eleitoral, será o coveiro da Nação, que a guerra civil destruirá. Em toda a parte, neste momento, os homens escravizados estão lutando pela sua liberdade.

Si a Revolução fizer do Brasil uma federação de Estados com iguaes direitos e deveres nos seus destinos, merecendo todos igualmente o mesmo respeito e consideração, terá assegurado o seu restabelecimento e a sua grandeza e a gloria refulgirá na fronte dos seus salvadores. E deve fazel-o, porque a sub-commissão não justificou o principio de proporcionalidade, que fixou, e é absurda a sua imposição, de não poder ser diminuido o numero de deputados, que tinham os Estados, o que não está de conformidade com o sentimento da maioria do povo brasileiro.

A esta hora, dentro dessas imposições, já está combinada e contratada a sociedade que, com o nome de Congresso Nacional, anniquilará irremediavelmente a Nação.

Um Congresso Constituinte, organizado dentro de um principio de imposição antecipadamente proclamado, não póde tomar o encargo da revisão da Constituição brasileira, que nasceu sob os mais elevados principios democraticos, de que viveram saturados os seus autores.

A Revolução brasileira, veiu "reparar a pureza do regime republicano", e não permittirá, que a magna lei do paiz, já villipendiada uma vez, seja refundida sob a sua responsabilidade, para dividir a familia brasileira, quebrando o principio republicano da igualdade de direitos. E, si permittir, estará deshonrada perante a Nação, que a renegará".

Extincção da Academia Odorico Mendes

Realizou-se hontem, 18 do corrente, ás 21 horas, na Faculdade de Direito, uma sessão extraordinaria da Academia Odorico Mendes.

Após agitadas discussões sobre assumptos de intereses capitaes, foi por fim proposta e aceita por unanimidade a extincção da Academia.

A sessão encerrou-se ás 22,30 horas.

Secção Cinematographica

"Uma Alma Livre"...

QUANTA ANSIEDADE HA PELO MAIOR FILM DE NORMA SHEARER

Norma Shearer e Lionel Barrymore em "Uma alma livre". Falta, ahi, Clark Gable...

"Uma Alma Livre"... O film, o drama fortissimo que reuniu Norma Shearer, Clark Gable e Lionel Barrymore, a emoção extraordinaria de emoção e belleza que a Metro-Goldwyn-Mayer nos promette para março, numa das grandes casas da Cia. Brasil Cinematographica!

Como está demorando, dizem os "fans" esse film, esse trabalho extraordinario de Norma Shearer — seductora como nunca, artista como sempre! Como está demorando esse film que nos vae revelar o verdadeiro Clark Gable, e o trabalho mais intenso de Lionel Barrymore, que ganhou, aliás, graças a "Uma Alma Livre", a estatueta de ouro como premio do maior trabalho artistico de 1931!...

Um film de contrastes

No Imperio começarão na proxima semana, as exhibições de "A mulher que Deus me deu", um film de solida construcção e de poderosos contrastres. Mas que melhores contrastes do que os que offerece a constante contraposição do typo tosco e rude de Gary Cooper com a gloriosa a requintada belleza de Carole Lombard, classificada por muitos, na sua patria, a mais linda loura dos Estados Unidos.

Em "A mulher que Deus me deu", ella está mais linda do que nunca, o que mais patente ainda se torna nas sequencias da sua volta do Oeste, após a vida dura e monotona do rancho, onde as suas feições esmaeceram e todo o seu physico accusa a influencia do meio ambiente contra o qual lutou, mas do qual não logrou triumphar.

Gary Cooper apresenta-nos uma figura inteiramente nova de um cow-boy romantico, um vaqueiro impetuoso e ardente, de generoso coração, e elle é por certo a figura dominante do entrecho que serviu de base ao photodrama, versão animada do festejado romance de Mary Roberts Rinchart "Los Ecstasy", um dos maiores successos de livraria que jámais se assignalaram nos Estados Unidos.

"Faccinoras" film de sensação e emoção

Embora um pouco explorado o assumpto policial, nenhum tem o colorido e encerra tanta realidade como "Faccinoras", que a Universal produziu. De facto, o trabalho de Leo Carrillo, Noah Beery, Russuell Gleason e Mary Brian, supreendeu-nos pela naturalidade.

Vive-se momentos de emoção durante o decorrer de certas scenas. Ao mesmo tempo que a compaixão se apossa de nós, um grito de revolta contra esses malfeitores assoma-nos aos labios. Deveras empolgante! Tudo nos leva a crer, pelo ambiente admiravelmente preparado, que estamos em frente de authenticos... faccinoras.

O Pathé Palacio, na proxima segunda-feira, exhibirá esta empolgante producção da Universal.

"O Mysterio" despertará em breve a attenção do nosso publico

Os films em que ha um fundo de mysterio interessam sempre o publico, qualquer que elle seja. Aliás, isso é profundamente humano. Quando não comprehendemos alguma coisa, a nossa imaginação sobre elle tece os mais variados romances e a nossa intelligencia busca incessantemente conhecel-a.

Dahi se explica o interesse que esse genero de producções desperta no publico em geral.

Um film dessa especie, sem dramas policiaes, e luxuosamente montado é que o Eldorado promette para muito breve em sua tela.

Na protagonista, veremos Betty Compson, cada vez mais seductoramente bella, e sempre a artista impeccavel que os leitores admiram. A seu lado, Lowell Sherman, que, como nenhum outro, sabe fazer os typos de cynicos; Raymond Hatton, cujo fino humorismo arranca sempre gostosas gargalhadas.

Além disso "O mysterio" é um film inteiramente synchronisado, possuindo uma bellissima orchestração.

Fox Movietone News

Como habitualmente, mais um interessante volume deste famoso jornal cinematographico, acha-se em projecção nas telas cariocas. Dentre os noticiarios da actualidade, deve-se destacar, o celebre Ghandi, fazendo uma conferencia em Genebra sobre os desejos de liberdade da India; Alcalá Zamora, falando á multidão, após a posse do cargo de primeiro presidente da Hespanha; os nativos de Java, deliciando-se com os encantos da vida e da natureza; Maribel Vinson, campeã de patinação de Norte America, prepara-se para as Olympiadas; alumnas da Escola Mae Rose, em dansas guerreiras nas praias de Florida; e por fim as famosas corridas em Cuba, no Parque Oriental, onde affluem os "touristes" americanos.

Fox Movietone News está em exhibição, simultaneamente no Pathé Palacio e Odeon.

George Arliss

A MAIOR GLORIA DO THEATRO NORTE-AMERICANO, QUE VAMOS CONHECER EM "MILLIONARIO", DA WARNER FIRST NATIONAL

George Arliss, que vem em "Millionario", da Warner-First National

Já a 25 do corrente, no Odeon da Cia. Brasil Cinematographica, os "fans" conhecerão a maior gloria do theatro dos Estados Unidos: George Arliss! Em sua patria seu nome é conhecedissimo e adorado e nenhum outro nome já brilhou na Brodway deslumbrante, mais alto e com fogos mais intensos do que o desse mago do gesto e da palavra!

Agora, o cinema falado o conquistou, por intermedio da Warner First National e assim cresceu sua gloria e o mundo ganhou mais um delicioso forjador de emoções... George Arliss desde que entrou para o cinema, fez, para a Warner First National tres superproducções: "O Millionario", Alexandre Hamilton" e "Deusa Verde", este ultimo que já assistimos recentemente. O segundo ainda assistiremos este anno e o primeiro ("The Millionaire"), talvez o maior dos seus films, vamos assistir já na proxima semana, como dissemos.

George Arliss é, hoje, a maior figura do cinema elevado, o cinema do drama! Com esses tres primeiros trabalhos elle aborreceu as celebridades do Hollywood, açambarcando os tres primeiros premios, offerecidos pela "Sociedade de Arte Cinematographica de Hollywood", para o melhor desempenho, a melhor dicção e o trabalho de mais valor... Isso, Hollywood, isto é, as "estrellas" e "astros" de Hollywood não podem perdoar a George Arliss... Para esses o grande actor é um irreverente, um atrevido... Porém o traço mais caracteristico de George Arliss e a sua fleugma solida... E assim elle ergue os hombros, sorri e prepara-se para conquistar os maiores premios do proximo anno... "Millionario", o seu maior trabalho, vae ser assistido pela cidade inteira, no dia 25, no Odeon, da Cia. Brasil Cinematographica.

Evocando "Skippy" através de uma obra nova

Para a semana que immediatamente precede as festas em honra de Momo, designou a Paramount uma producção em harmonia com o espirito de carnaval que áquella data se ha de ter apossado de todos.

A sua offerta nesta semana vae ser "Vamos brincar de rei?", uma fantasia movimentada e alegre, que o Imperio apresentará, e que fará imperar por sob as suas abobadas um choral de gargalhadas de que participarão os espectadores de todas as edades.

Nesse film, vamos tornar a ver dois entre os mais celebres "Kid-actors" americanos, — Mitzi Green e Jackie Saerl, e ao lado delles duas comediantes de nome consagrado ha muitos annos, — Edna May Oliver e Louise Fazenda.

O film foi feito para a Paramount pelos autores desse grande successo que foi "Skippy". Não só o "cast" reune de novo duas figuras salientes daquella comedia, Mitzi e Jackie Searl, mas tambem o scenario foi obra de Joseph Mankiewicz, que teve em "Skippy" identica contribuição.

Norman Taureg que se immortalizou no cinema com a sua direcção de "Skippy", dirigiu egualmente "Vamos brincar de rei?".

Segunda-feira proxima

TEREMOS, NO GLORIA, NOVAMENTE, OS NOVENTA MINUTOS FORTISSIMOS DE "A GUARDA SECRETA"

Wallace Beery, o Scorpio de "A Guarda Secreta"

Todos sabem qual é o film dos 90 minutos de sensações fortissimas, porque todos sabem que "A Guarda Secreta", deu, ha duas semanas, noventa minutos electrisantes a quantos a assistiram no Odeon.

Pois "A Guarda Secreta" vae reapparecer segunda-feira proxima, desta vez, no Gloria.

Wallace Beery, Lewis Stone, Jean Harlow, John Mack Brown, Marjorie Rambeau e Clark Gable vão reviver aquella trama fortissima que a Metro-Goldwyn-Mayer animou com tanta felicidade.

Tem as esposas os mesmos direitos que os maridos?

E' O QUE NOS MOSTRARA' DOROTHY MAC KAIL EM "MARIDOS FARRISTAS"

A Warner First National, vae apresentar ao estudo da cidade, um film um tanto apimentado, porém com um fundo de moral bastante apreciavel "Maridos Farristas" com a mais bella e amalucada das inglezas Dorothy MacKail. "Maridos Farristas", (Party Husband) conta a historia de um joven parsinho, que resolve viver com ampla liberdade, depois do casamento... Segundo elles, a "vida de solteiro" era o melhor processo para manter a felicidade matrimonial... E assim, se elle é um farrista terrivel, ella não fica longe disso e, segundo suas theorias a mulher tem os mesmos direitos que o marido... Dahi surgem incidentes incriveis... O que o marido faz, ella resolve fazer... Elle volta para casa as quatro horas da madrugada... No dia seguinte, é ella quem faz isso... Porém, como os dois se adoram, soffrem com essa vida impossivel... mas não cedem aos conselhos dos "velhos" por que não lhes permitte o orgulho... Porém a situação chega a tal ponto que ella, sim ella, para não soffrer mais, "entrega os pontos" e pede ao marido para iniciarem vida nova, pacatissima, vivendo somente um para outro, com dedicação e muito amor... Com Dorothy MacKail veremos James Rennier, Joan Blondel, Joe Donahue, Donald Cook e a deliciosa Mary Doran. O Palacio Theatro, da Cia. Brasil Cinematographica, já a 25 do corrente começará a exhibir "Maridos Farristas" (Party Husband).

DIVORCIO NO URUGUAY
Divorcio absoluto, converção, desquite, novo casamento
— Inform. sr. GICCA —
Aven. RIO BRANCO, 77-3º and.
Caixa Postal 1494 - RIO

THEATRO

A NOTA DO DIA

O carnaval animou o theatro, o que mais uma vez vem provar o que aqui temos dito repetidamente, isto é, que o publico quer é novidade, seja ella qual fôr.

Elle já está farto de revistas e comedias todas iguaes umas ás outras. Ahi estão as duas revistas do Recreio e do Margarida Max, esgotando as lotações continuadamente ha varios dias.

Já hoje voltou ao Recreio aquella alegria que elle não via desde um anno atraz quando se representou ali a ultima revista em que tomou parte Aracy. A' Piedade já começam a apparecer espectadores até do centro da cidade, para assistir a revista com que o autor da inegualavel "Dá Nella" brindou este anno o publico dos suburbios.

Emquanto isto acontece, bem podiam os empresarios ir arranjando algumas coisas novas, de forma a que, depois do carnaval, o publico não fugisse muito depressa dos theatros.

JOSE' LYRA

"Com a letra A...", no Recreio com Aracy Côrtes

Como se esperava, o publico recebeu com grandes demonstrações de alegria a revista dos Irmãos Quintiliano, "Com a letra A", que está sendo o successo do momento.

Dando todas as noites casas cheias, a revista é felicissima nas suas criticas, nos seus commentarios, na solução dos seus numeros, no seu inexcedivel desempenho.

A' frente do conjunto encontra-se a inconfundivel "estrella" do genero, Aracy Côrtes, a artista das preferencias do nosso publico, que tem felicissima intervenção nos dois actos, bisando e trisando os seus numeros, feitos todos, aliás, admiravelmente.

Depois de Aracy Côrtes vêm Olga Navarro, Alma Castro, Victoria Soares, Balbina Milano, Georgina Teixeira e Lucilia Cunha.

Os actores Arthur de Oliveira e Manoelino Teixeira incumbem-se dos principaes papeis comicos mettendo-se na pelle do "Sophia" e do "Maxixe", estando entregues a Grijó Sobrinho, Alvaro Diniz, Pedro Dias, Oswaldo de Almeida e Cunha Filho as outras figuras.

O extraordinario exito de "Noche de estrella", e "La tierra de Lupe", no Republica

O actual espectaculo da Companhia Mexicana Lupe Rivas Cacho, no Republica, differente dos anteriores, e bem mais interessante forçou a direcção a modificar o programma traçado que era dar revistas novas de tres em tres dias, por ser grande o repertorio e a temporada curta. Tamanho tem sido o agrado, tão vivos os applausos do publico, que uma demora maior no cartaz de "Noche de Estrella" e "La Tierra de Lupe", se impõe.

Amanhã, quarta-feira, o sensacional programma com duas novas revistas "El Bataclan impera" e "Bajo el cielo azteca".

Sexta-feira, festa artistica da querida Lupe Rivas em espectaculo de gala, ás 21 horas. Os bilhetes já se acham á venda.

A revista carnavalesca, da Piedade

O theatro Margarida Max está atravessando a sua phase mais animada desde que explora no seu palco sómente theatro.

E' que está ali representando com exito invulgar a revista carnavalesca de Marques Porto e V. Pujol, "Você me conhece?" a companhia explendida organizada pelo primeiro daquelles escriptores e Nicolai.

A' sua frente, como elemento de primeira grandeza está Ismenia dos Santos, chefiando um grupo seleccionado de artistas como Juvenal Fontes, Ferreira Maia, João Lino, Paschoal Americo e outros.

A nota mais interessante do espectaculo é a estréa da bailarina Leonor Pinto como actriz, onde se revelou elemento seguro no genero. A peça está cheia das musicas carnavalescas de maior successo.

A estréa dos "Azes" do samba hontem no Eldorado

E' quasi que um pleonasmo dizer que a estréa dos "azes" do samba hontem, no Eldorado, foi coroada do mais ruidoso successo.

Sabendo que elles são Francisco Alves, Mario Reis e Lamartine Babo, o successo tinha que ser fatalmente esperado.

Assim, nas sessões das 4 e 9 horas, acompanhados pela esplendida orchestra Odeon, com Tute e Luperce Miranda, Francisco Alves cantou "Marchinha do amor", "Rir pra não chorar", "Tormento", com acompanhamento de Tute e Luperce Miranda, "Você gosta de mim?" e "Gosto mais não é muito"; Mario Reis cantou "Soffrer é da vida", "Só dando com uma pedra nella" e "Ao romper da aurora", Lamartine Babo disse "Humorismo", e Luperce Miranda executou um assombroso solo de bandolim.

"Segredos do meu coração", estréa, hoje, no Trianon

O Trianon muda, hoje, o seu cartaz.

Comedia brasileira: "Segredos do meu coração". Tres actos habilmente realizados por esse theatrologo que é Antonio Guimarães, conhecedos profundo dos nossos interpretes e das nossas platéas.

Antonio Guimarães, victorioso autor de "No tempo antigo", "Travessuras de Berta" e "Querida Vovó" escreveu "Segredos do meu coração" especialmente para o elenco do Trianon, visando proporcionar ao seu publico, um espectaculo agradavel em todos os sentidos.

A sua peça é brasileira no ambiente e nos typos, psychologicamente nossos; reconheciveis á primeira vista, expressivos como symbolos.

Com sua parte comica e seu fio sentimental admiravelmnte equilibrados, "Segrdos do meu coração" é uma comedia completa e deve satisfazer os frequentadores do Trianon e animar os que batalham pela renascença do nosso theatro.

Todos os componentes do homogeneo conjunto de comediantes da "boite" da Avenida tem magnificos papeis na peça.

Teixeira Pinto, Placido Ferreira, Barbosa Junior, Antonio Ramos, Arouca, Djalma Sarmento, Liana Alba, Herminia Reis, Cordelia Ferreira, Julieta de Almeida, Mathilde Costa, Annita Spá, ensaiados por esse habil "metteur-en-scène" que é Olavo de Barros, promettem um desempenho seguro e brilhante.

Com "Segredos do meu coração", o Trianon encerra a sua temporada de verão.

No mez de fevereiro a companhia não dará espectaculos, ensaiando um repertorio magnifico e sensacional para a "reentrée" em primeiro de março.

Desse novo repertorio fazem parte algumas peças destinadas a uma larga repercussão.

A homenagem do Rio a Berta Singerman

Hoje, á noite, o que a nossa cidade possue de mais distincto e selecto na alta administração do paiz, na diplomacia, nas artes, letras e na sociedade estará no Lyrico, o theatro das tradicionaes consagrações, para exaltar, mais uma vez, o genio e glorifical-o, glorificando Berta Singerman, a grande, inegualavel e impeccavel interprete da poesia universal.

Berta Singerman, agradecida, incluiu no programma de hoje nada menos de cinco producções de poetas brasileiros.

O programma completo é o seguinte: 1ª parte — Alvorada de amor, Olavo Bilac, trad. Rocuant; La flor de llolay, Davalos; Cantares, Manoel Machado; Bambo-Bambu, Anonymo; Regreso al hogar, Guerra Junqueiro, trad. Marquina; Pregones em Buenos Aires, Alberto Vaccarezza.

2ª parte — Mi hijo, Ana Amelia, Carneiro de Mendonça, trad. Villaespesa; Cancion, Richopin, tra. Torri; Serranilla, Marqués de Santillana; Amor, Lope de Vega; O gury não é da musica, Alvaro Moreyra; Estio, Juana de Ibarbourou; El salto del trampolin, R. Banville, trad. Diaz.

3ª parte — Relato del Cardenal Frances, Julio Dantas, trad. Villaespsa, (De "La Cena de los Cardenales); Cancion antigua, Anonymo; Manana, Guillermo Almeida, trad. Rocuant; Balbuceo, Enrique Banchs; La fuente y la flor, Vicente Carvalho, trad. Rocuant; La Cojita, Juan Remon Jimenez; Marcha Triunfal, Ruben Dario.

O commentario da noite

"De minha parte não lhes concederei, sequer, o direito de espectador do meu theatro", escreveu Renato Vianna sobre a entrada dos artistas no João Caetano, durante a sua proxima temporada.

— Até que emfim appareceu um homem que se lembrou de nos fazer um favor, gritava o João Silva no Café Carlos Gomes, para um grupo de collegas.

THEATRO RECREIO
HOJE — A's 8 1|2 e 10 1|2 — HOJE
Magistraes representações da grande, da estupenda e alegrissima revista carnavalesca dos Irmãos QUINTILIANO
COM A LETRA A...
A primeira victoria do Carnaval este anno! — Brilhante, inegualavel intervenção de ARACY CORTES, a rainha do genero — Todas as musicas que serão cantadas no Carnaval deste anno.
Hoje e todas as noites — "COM A LETRA A..."

THEATRO LYRICO
EMP. A. SONSCHEIN

HOJE, A'S 21 HORAS
Grandioso festival de despedida da insigne artista de declamação
Berta Singerman
que receberá de um grupo selecto de admiraveis, excepcionaes homenagens.
Grandioso programma
I
Alborada de amor — Olavo Bilac.
La flor de llolay — Davalos.
Cantares — Manoel Machado.
Bambo-Bambu' — Anonymo.
Regreso al hogar—Guerra Junqueori
Pregones en Buenos Aires — Alberto Vaccarezza.
II — Mi hijo, Anna Amelia Carneiro de Mendonça; Cancion, Richepin; Serranilla, Marqués de Santillana; Amor, Lope de Vega; O gury não é da musica, Alvaro Moreyra; Estio, Juana de Ibarbourou; El salto del trampolin, T. Banville.
III — Relato del cardenal francés, Julio Dantas; Cancion Antigua, Anonymo; Manana, Guillermo Almeida; Balbuceo, Enrique Banchs; La fuente e la flor, Vicente Carvalho; La cojita, Juan Ramon Jimenez; Marcha triunfal, Ruben Dario.
Preços — Frizas, 50$; Camarotes, 40$; Poltronas, 10$; Cadeiras, 8$; Galerias, 3$000.
Bilhetes á venda de hoje em deante na bilheteria do theatro.

Trianon
HOJE—Sessões— A's 8 e 10 hs.
Primeiras da nova comedia de ANTONIO GUIMARAES, o consagrado autor de "No tempo antigo" e "Travessuras de Berta":
Segredos do Meu Coração
Tres actos magnificos, com farta comicidade e momentos de suave emoção.
Deve um homem idoso e rico renunciar ao amor de uma joven que se sacrifica em beneficio de sua familia pobre, suffocando a sua verdadeira paixão?
SEGREDOS DO MEU CORAÇÃO
é uma comedia brasileira de Antonio Guimarães
Esplendido desempenho de toda a companhia. — Mise-en-scène de Olavo de Barros.

FACTOS POLICIAES

NUM DUELLO DESEGUAL — No interior d apadaria sita á rua Marquez de Sapucahy, n. 261, teve logar uma desintelligencia de consequencias lamentaveis, entre dois operarios.

Estavam todos entregues aos seus affazeres quando altercaram, o padeiro Francisco Vardio e o forneiro Manoel de Lima, vulgo "China".

No meio da discussão, "China" munindo-se de uma faca, avançou para Vardio.

Este, num gesto instinctivo de defesa, apanhou uma acha de lenha e enfrentando o outro esbordoou-o, produzindo-lhe graves ferimentos.

Todo ensanguentado, "China" gritou pelo sr. Seraphim André, dono do estabelecimento, que chamando outros empregados, prendeu o aggressor.

Avisada, á policia do 9º districto, compareceu ao local.

O commissario Pinto Amando, que estava de serviço, conduziu Vardio para á delegacia, onde o autuou em flagrante.

"China", levado ao Posto Central de Assistencia, após os necessarios soccorros, foi internado no Hospital de Prompto Soccorro.

SOB AS RODAS DE UM AUTOMOVEL — O menor Nelson, de cinco annos e residente á Avenida Nova York, 29, em Bomsuccesso, foi colhido por um auto na avenida das Nações.

O infeliz menor, que soffreu fractura dos dois braços e diversas escoriações, depois de soccorrido pela Assistencia, foi internado no Hospital de Prompto Soccorro.

LEVOU UM COICE NO ROSTO — No quintal de sua residencia, á rua Assis Carneiro, s|n., na Piedade, foi victima de um coice de animal, o nacional, Antonio da Silva, de côr branca, operario, que recebeu ferimento no rosto.

Antonio foi medicado no Posto da Assistencia do Meyer.

AMOR DE MALANDRO — A nacional Zulmira Maria da Conceição, de 39 annos, e residente no morro da Mangueira, queixou-se, hontem, ás autoridades policiaes do 18º districto que fora aggredida á

Zulmira que recebera fundo golpe no braço direito foi mandada á foice por seu marido.

Assistencia do Meyer, receber os pensos necessarios.

Naquella delegacia foi instaurado o competente inquerito.

POR DIFFICULDADES DE VIDA — Por difficuldades de vida tentou suicidar-se, ingerindo iodo o copeiro João da Silva, de 21 annos e morador á rua Custodio Serrão, numero 50.

Soccorrido a tempo, João foi posto fóra de perigo.

POR QUESTÕES DE DINHEIRO... — O leiteiro João Lopes Thomé, de 25 annos, lembrou-se de ir cobrar, hontem, certa importancia que lhe devia o carpinteiro Walter Wallenthun.

Este, em vez de satisfazer o debito que contraira para com Lopes, exasperou-se e aggrediu-o a socos.

Preso em flagrante o aggressor foi conduzido á delegacia do 3º districto, onde foi pelas autoridades autuado em flagrante.

Lopes teve os soccorros necessarios da Assistencia, retirando-se em seguida.

NA VERTIGEM DA VELOCIDADE — Na manhã de hontem, o operario Joaquim de Souza, morador á rua Florick, n. 31, quando passava pela rua Marechal Floriano, foi colhido por um automovel que lhe produziu ferimentos generalizados.

Soccorrido pela Assistencia o infeliz foi internado no Hospital de Prompto Soccorro.

O motorista culpado fugiu á acção da policia do 4º districto, que teve sciencia do desastre.

BEBEU KEROZENE — Em sua residencia, á rua Barão de Capanema, n. 50, a joven Edith de Freitas, de 17 annos, tendo sido repreendida por sua genitora tentou suicidar-se, bebendo kerozene.

Chamada a Assistencia do Meyer, foi a tresloucada posta fóra de perigo.

A policia do 25º districto teve sciencia do facto.

FOI TOMAR SATISFAÇÃO E LEVOU UM TIRO — Na estação de Bento Ribeiro, á rua José de Queiroz, n. 27, reside Manoel Salgado, de 42 annos, brasileiro, com sua familia.

Domingo, salgado mandou que o seu filho Antonio fosse ao armazem de Narciso Machado, sito á rua Carolina Machado, n. 956.

Ali chegando, Antonio commetteu uma traquinice, motivando isso o negociante dar-lhe uma surra.

Chegando em casa o menino queixou-se ao seu pae de que tinha apanhado.

Hontem, Manoel foi á casa do negociante e pediu-lhe satisfações sobre o facto.

O negociante apparentando calma, esperou que Salgado saisse para revidar a affronta que julgava ter recebido — dar-lhe explicações.

E, na occasião em que este se retirava, Narciso alvejou-o na coxa direita, fugindo em seguida.

A victima foi soccorrida pela Assistencia do Meyer, tendo em seguida apresentado queixa ás autoridades do 23º districto, que abriram inquerito a respeito.

ATTENTAVA CONTRA A MORAL — Hontem, á tarde, o commissario Nelson Augusto Pereira, de serviço no 19º districto policial, saiu á serviço, afim de fazer uma diligencia, á Estrada Velha da Pavuna.

De regresso, a autoridade ao embarcar em um bonde no Ponto de Inhauma, teve as vistas voltadas para o portuguez João Rodrigues, que dirigia palavras indecorosas para as senhorinhas que ali passeavam.

A autoridade, approximou-se do cidadão luso, deu-lhe voz de prisão, conduzindo-o á delegacia, onde elle teve que pagar os vinte mil e seiscentos.

EFFEITOS DE UMA TRAQUINADA — A Assistencia do Meyer, soccorreu, hontem, á tarde, o menor Caetano, de 2 annos, que ingerira gasolina.

Após ser convenientemente medicado Caetano retirou-se para sua residencia, á rua Freire, n. 67, em Cavalcanti.

S. PAULO CONTINUA EM FÓCO!

E, certamente, continuará provocando commentarios sensacionaes em todas as rodas a "chance" da Paulista na distribuição de suas sortes grandes, sahindo para "a rua" (isto é, para o bolso de mais um felizardo) os 100:000$ de hoje, dando 3.359 premios no total de Rs. 252:000$ e jogam apenas 16 milhares — inteiros 30$, meios 15$, fracções 3$. Em 4 de Março, grandioso sorteio de 500:000$, jogando só 9 milhares, inteiros 200$, meios 100$, fracções 10$ e com a distribuição de 75 % em premios, como em todos os seus planos. Habilitae-vos na Loteria de São Paulo, cujo programma é o enriquecimento da collectividade...

VIDA MUNDANA

ANNIVERSARIOS

Fazem annos hoje:

As senhoras — Brigida Carvalho, esposa do sr. Agostinho Roiz de Carvalho, commerciante nesta praça; Maria Alice Barbosa, esposa do sr. Anacleto Bento Barbosa, negociante, e Celia Meira Cabral, esposa do dr. Benjamin Cabral, advogado.

As senhorinhas — Therezinha Nunes, filha da viuva dr. Roberto G. Nunes; Lydia Vasconcellos, filha do sr. Nestor Ramos Vasconcellos, e Luiza Alencar, filha do dr. José Gomes de Alencar.

Os senhores—Cassiano Pereira Pontes, commerciante nesta capital; Olindo Boaventura Rodrigues, funccionario do Ministerio da Agricultura, e Dulcidio R. de Menezes, do alto commercio desta praça.

NASCIMENTOS

O lar do sr. Felintho Coelho e de sua esposa, d. Léla Marins Coelho, acha-se, desde ante-hontem, enriquecido, com o nascimento de mais um bebê, que, na pia baptismal, receberá o nome de Paulo.

NOIVADOS

Estão noivos — a srta. Georgina Farias, filha do casal Odon J. Farias-D. Balbina Farias, e o sr. Adaucto Ribeiro, funccionario do nosso alto commercio.

CASAMENTOS

Realiza-se amanhã, 20, na egreja de São Jorge, o enlace da srta. Egmar Alves, filha do sr. Julio Beltrão Alves e de sua esposa d. Maria Luiza Alves, com o sr. Antonio de Castilho Guerra funccionario da Central do Brasil.

Serão paranymphos o sr. Joaquim Augusto Feital e senhora e sr. Americo Galvão e senhora.

— Enlace Barbosa Gonçalves-Griffe — Realizou-se no sabbado, 16 do corrente, o enlace matrimonial da srta. Jurema Barbosa Gonçalves filha do major Barbosa Gonçalves, official do gabinete da presidencia da Republica com o dr. Marcel Henry Jean Griffe, clinico nesta capital.

O acto civil realizou-se ás 14 horas na 5ª Pretoria Civel, sendo testemunhas do noivo o dr. Fernando de Oliveira Pimentel e senhora e da noiva o major Barbosa Gonçalves e mme. Cecile Affre, e o religioso, ás 16 horas, na egreja de São Francisco Xavier, sendo realizado pelo conego Mac Dowell, tendo sido padrinhos, por parte do noivo o sr. Tasso Pinto Moreira e a dra. Beatriz Gonzaga, e por parte da noiva os seus tios José Victorino do Nascimento Silva e senhora.

Depois da ceremonia religiosa o casal subiu para Petropolis, pelo trem das 17.30.

BODAS DE OURO

Completam hoje, seu 50º anniversario de casamento, o coronel Manoel de Barros Medeiros, director da secretaria da Santa Casa de Misericordia e a sra. Josina de Araujo Medeiros.

Os filhos do casal dr. Josino de Araujo Medeiros, advogado nos auditorios desta capital; d. Cecilia Medeiros Silva, professora municipal, casada com o dr. Octacilio Silva; d. Dulce Medeiros Marchand, esposa do engenheiro Affonso Celso Marchand, srta. Maria José de Araujo Medeiros, para solemnizarem as bodas de ouro do venerando casal, farão celebrar, missa em acção de graças, ás 10 1|2 horas, na egreja de Santo Antonio dos Pobres, onde, ha muito tempo, foi celebrado o consorcio do coronel Barros Medeiros e de sua exma. esposa.

Será celebrante do officio religioso o revmo. bispo d. Mamede, e, no côro, tocará uma orchestra de professores do Instituto Nacional de Musica.

O venerando casal receberá, á noite, em sua residencia, as pessoas de sua amizade.

FESTAS

Promette revestir-se de grande brilho o baile commemorativo do Texaco Athletico Club, que conta este mez o regundo anno de existencia, a ser realizado em 19 do corrente, no salão do Botafogo F. C.

Esta festa, marca uma verdadeiro acontecimento para os funccionarios da Companhia Texas, componentes daquelle esforçado club.

VIAJANTES

Partiu, hontem, para Caxambu', acompanhado de sua exma. familia o acatado clinico dr. Genesio Pitanga.

O conhecido phisiologista que vae áquella estação em uso de aguas, deverá permanecer, all apenas 15 dias.

Quer ter as mais gratas emoções sportivas
Frequente sempre o
ELECTRO - BALL
Rua Vis. do Rio Branco, 51

Theatro REPUBLICA
Grande Companhia de Attracções e Revistas Typicas Mexicanas.
(Embaixada do Folk-lore Azteca)
LUPE RIVAS CACHO
2 revistas em cada sessão — EXITO FORMIDAVEL.
O melhor espectaculo do dia
Hoje — Ultimas representações — Sessões, ás 8 1|2 e 10 1|2—Hoje
A grande revista de motivos internacionaes,
NOCHE DE ESTRELLA
e a mais vernacular revista mexicana
LA TIERRA DE LUPE
Amanhã: — SENSACIONAL ESTRE'A — A's 8 1|2 e 10 1|2
EL BATACLAN IMPERA
DE BAJO EL CIELO AZTECA
SEXTA-FEIRA — Grandioso espectaculo de gala — Festa artistica de Lupe Rivas Cacho.

A reunião de domingo no Jockey Club

A chuva torrencial que desabou sobre a cidade pouco antes de ter inicio a reunião de domingo ultimo prejudicou bastante o brilhantismo da festa, afastando uma bôa parte da concorrencia habitual, o que reflectiu, principalmente, nas apostas, cujo total não foi além de 219:280$. Entretanto, apesar de terem falhado alguns favoritos, o "meeting" teve bastante animação e despertou interesse, máo grado mesmo a surpresa com que foram recebidos certos triumphos e observadas algumas derrotas. O "starter" esteve, como sempre, muito feliz e a reunião terminou no horario, com o seguinte resultado technico:

1ª CARREIRA

17 Premio "Nada Menos" — Animaes sem victoria neste anno — Pesos especiaes — 1.200 metros — Premios: 3:000$ e 600$000.

SALVAROPA, masculino, zaino, 6 annos, Argentina, General Brasiloff e Salvaguardia, do sr. Guilherme Guinle, 56 kilos, Levy Ferreira 1º
Ultimatum, 51|48 kilos, M. Medina, aprendiz 2º
Maldad, 47|48 kilos, J. Santos, aprendiz 3º
Ouvidor, 52 kilos, R. de Freitas 0
Recado, 51 kilos, A. Guadalupe 0
Vera, 54 kilos, A. Feijó 0

Ganho por dois corpos; do 2º ao 3º cabeça.
Rateios: 39$700 em primeiro; dupla, 39$000; placés: Salvaropa, 23$300; Ultimatum, 14$400.
Tempo, 79" 4|5.
Total das apostas, 11:420$000.
Importador, Jockey Club do Rio.
Tratador, Americo Azevedo.

DIVIDENDOS

1-1	Ultimatum	168	25$500
2-2	Salvaropa	108	39$700
4-4	Ouvidor	85	50$400
(5	Maldad	3	129$900
3-3	Recado	82	52$200
5 (6	Vera	60	71$400
12		114	39$000
13		47	94$600
14		64	69$500
15		94	47$300
23		44	101$000
24		47	94$600
25		43	103$400
34		28	158$800
35		33	134$700
45		33	134$700
55		9	494$200

Depois de uma parida bôa e muito rapida, Ouvidor destacou-se, seguido de Maldad e Recado, mas, pouco depois, este passava para ultimo, sendo substituido por Ultimatum. Antes da grande curva, Vera foi collocar-se em segundo, tentando alcançar o ponteiro, que fugiu de novo, esmorecendo a egua tordilha, que se deixou bater por Salvaropa e Ultimatum. Estes, cem metros mais, arrebataram as principaes posições aos seus adversarios e firmaram-se na frente para triumpharem nessa ordem. Maldad ameaçou o segundo do filho de Conde Lucanor e só não terminou nesse posto dada a inhabilidade do seu piloto. Ouvidor ficou em quarto, acompanhado de Recado e Vera.

2ª CARREIRA

18 Premio "Brasil" — Animaes nacionaes de tres annos, sem victoria — Pesos da tabella — 1.200 metros — Premios: 3:000$ e 600$000.

FINEZA, feminino, alazão, 3 annos, Paraná, Papyrus e Sonia, do sr. Paulo Rosa, 52 kilos, Armando Rosa .. 1º
Xadrez, 54 kilos, L. Ferreira 2º
Kitamar, 54 kilos, A. Feijó .. 3º
Ramona, 52 kilos, A. Henrique, aprendiz 0
Macapá, 54 kilos, M. Medina, aprendiz 0
Alagoana, 52 kilos, R. Freitas 0

Não correram: Kandjar e Xaviana.
Ganho por varios corpos; do 2º ao 3º, tres corpos.
Rateios: 15$900, em primeiro; dupla, 19$300; placés: Fineza, .. 11$400; Xadrez, 12$400.
Tempo, 77" 3|5.
Total das apostas, 16:560$000.
Criador, Pedro Gusso.
Tratador, Claudio Rosa.

DIVIDENDOS

1-1	Fineza	351	15$900
(3	Ramona	97	57$700
2			
(4	Alagoana	10	560$000
(5	Xadrez	166	33$700
3			
(6	Macapá	28	200$000
4-7	Kitamar	48	116$600
12		183	39$300
13		373	19$300
14		82	87$800
22		9	800$000
23		137	52$500
24		33	218$100
33		20	360$000
34		63	114$200

Fineza e Xadrez pularam sensivelmente favorecidos e abriram logo luz sobre os demais adversarios, para fazerem todo o percurso nessa ordem, até cruzarem o disco final. Alagoana, muito veloz, esteve em terceiro até á entrada da ultima recta, ahi cedendo esse posto a Ramona, que seguia de longe os dois competidores. Nos ultimos momentos, Kitamar approximou-se bastante, para terminar em terceiro, adeante de Ramona, Macapá e Alagoana.

3ª CARREIRA

19 Premio "Germania" — Animaes sem mais de uma victoria neste anno — Pesos especiaes — 1.600 metros — Premios: 3.000$ e 600$000.

NADA MENOS, fem., alazão, 4 annos, Argentina Pisafuerte e Ninguna, do sr. J. C. de Figueiredo, 51 kilos, Armando Rosa . 1º
Aventura, 50|51 kilos, I. de Souza 2º
Itapemirim, 52 kilos, R. Sepulveda 3º
Seciliana, 49|50 kilos, A. Guadalupe 0
Prita, 51|52 kilos, Rodrigues de Freitas 0
Ganadera, 53 kilos, A. Freitas 0
Dolly, 56|53 kilos, C. Morgado, aprendiz 0

Não correu: Yearling.
Ganho por um corpo e meio; do 2º ao 3º, um corpo.
Rateios: 95$000 em 1º; dupla 19$300; placés: Nada Menos 48$800; Aventura 44$500.
Tempo: 106" 2|5.
Total das apostas: 23:910$000.
Importador: Jockey Club do Rio.
Tratador: Christiano Torres Filho.

DIVIDENDOS

(1	Itapemirim	533	15$100
1			
(2	Aventura	76	106$300
2—3	Ganadera	90	89$700
(5	Dolly	76	106$300
3			
(6	Seciliana	44	183$600
(7	Prita	106	76$200
4			
(8	N. Menos	85	95$000
11		94	109$100
12		122	83$200
13		176	58$200
14		530	19$300
23		51	201$000
24		76	133$600
33		14	732$500
44		96	105$700
34		123	82$500

Muito perseguida por Seciliana e Aventura, Dolly correu na frente até o fim da grande curva, quando a filha de Hurry Up passou para a ponta. Logo depois, porém, appareceu por fóra Nada Menos que iniciou forte carga á ponteira, conseguindo alcançal-a pouco antes do poste final, para arrebatar-lhe o triumpho por um corpo e meio.

Itapemirim, que se atrasára bastante no começo da recta, descontou no final muito terreno e conseguiu terminar em terceiro, batendo Seciliana, Prita, Ganadera e Dolly.

4ª CARREIRA

20 Premio "Valence" — Animaes de qualquer paiz — Handicap — 2.200 metros — Premios: 5:000$ e 1:000$.

FUNCHAL, masc., castanho, 5 annos, Inglaterra, Stedfast e Mimula, do sr. Alexandre da Silva Azevedo, 52 kilos, Ignacio de Souza 1º
Bolichero, 56 kilos, R. Sepulveda 2º
Duggan, 53 kilos, A. Rosa . 3º

Não correu: Ultraje.
Ganho por palheta; do 2º ao 3º, um corpo e meio.
Rateios: 14$300 em 1º; dupla 16$100.
Tempo: 144" 2|5.
Total das apostas: 20:070$000.
Importador: o proprietario.
Tratador: Gabriel Reis.

DIVIDENDOS

1 —	Funchal	638	14$300
2 —	Duggan	170	54$000
3 —	Bolichero	340	27$000
12		254	27$000
13		425	16$100
23		179	38$300

Bolichero correu na ponta acompanhado de Funchal e Duggan, mantendo folgadamente este posto até a ultima curva, quando os dois adversarios começaram a approximar-se. O cavallo platino tentou uma atropelada ao ter inicio a recta final, mas Funchal não o deixou fugir, alcançando-o duzentos metros antes do disco, attingindo-o primeiro por palheta. Reagindo bem, Bolichero sustentou o segundo, deixando Duggan em terceiro a um corpo e meio.

5.ª CARREIRA

21 Premio "Sun God" — Animaes de qualquer paiz, sem victoria neste anno — Pesos especiaes — 1.800 metros — Premios: 4:000$ e 800$000.

ORGIA, fem., castanho, 4 annos, Brasil, Dreadnought e Itaperuna, da sra. d. Leontina A. Novaes, 51 kilos Armando Rosa 1º
Palospavos, 56|53 kilos, J. Santos, aprendiz 2º
Mayfair, 49|46 kilos, M. Medina, aprendiz 3º
Vexilo, 53 kilos, A. Feijó .. 0
Picarillo, 51 kilos, C. Pereira, aprendiz 0
Sitéa, 50|48 kilos, C. Morgado, aprendiz 0

Ganho por meio corpo; do 2º ao 3º, um corpo e meio.
Rateios: 22$200 em 1º; dupla, 23$200; placés: Orgia, 15$300; Palospavos, 16$400.
Tempo: 118 1|5.
Total das apostas: 29:830$000.
Criador: Octavio do Amaral Peixoto.
Tratador: Claudio Rosa.

DIVIDENDOS

1—1	Palospavos	345	30$100
2—2	Orgia	467	22$200
3—3	Picarillo	42	247$600
4—4	Vexilo	48	216$600
(5	Sitéa	79	131$600
5			
(6	Mayfair	319	32$600
12		548	23$200
13		25	510$700
14		21	608$000
15		313	40$700
23		38	336$000
24		39	327$300
25		437	29$200
34		12	1:064$000
35		31	411$800
45		33	386$600
55		99	128$900

Os seis animaes partiram sem demora, avantajando-se Orgia, acompanhada de Picarillo, Palospavos, Vexilo, Mayfair, e Sitéa. Na primeira curva, Picarillo assenhoreou-se da ponta, sustentando-a até o fim da recta opposta, ahi sendo batido por Palospavos e Orgia. Estes dois travaram, então, renhida luta que se prolongou durante o resto do percurso, conseguindo Orgia quebrar a resistencia do seu adversario para, nos ultimos momentos, livrar meio corpo de vantagem. Mayfair avançou bastante, terminando em terceiro, seguida do estreante Vexilo, Sitéa e Picarillo.

6ª CARREIRA

22 Premio "Garibaldi" — Animaes sem victora neste anno — Pesos especiaes — 1.600 metros — Premios: 4:000$000 e 800$000.

DELVA, fem., zaino, 5 annos, Brasi Gowan e Sulema, do sr. Paulo Rosa, 53|52 kilos, Antonio Henrique, aprendiz 1º
Andalick, 53 kilos, D. Suarez 2º
Piauhy, 54|51 kilos, C. Pereira, aprendiz 3º
Faro, 54 kilos, R. Sepulveda 0
Macá, 55 kilos, L. Ferreira .. 0
Violeta, 50|51 kilos, I. de Souza 0
Vienne, 56|53 kilos, F. Cunha, aprendiz 0
Uraca, 49|48 kilos C. Morgado, aprendiz 0
Cacolet, 53|50 kilos, M. Medina, aprendiz 0
Turyassu', 53|50 kilos, J. Santos, aprendiz 0

Ganho por dois corpos; do 2º ao 3º, um corpo.
Rateios: 65$100 em 1º; dupla, 83$000; placés: Delva, 20$200; Andalick, 28$600; Piauhy, 24$300.
Tempo: 105 3|5.
Total das apostas: 35:770$000.
Criador: Pedro Gusso.
Tratador: Claudio Rosa.

DIVIDENDOS

(1	Macá	533	22$500
1			
(2	Cacolet	35	342$800
(3	Violeta	315	38$000
2			
(4	Piauhy	81	148$100
(5	Andalick	110	109$100
3 (6	Faro	100	120$000
(7	Turyassu'	17	705$800
(8	Delva	187	664$100
4			
(9	Uraca-Vienne	122	98$300
11		26	552$900
12		471	30$500
13		269	53$400
14		269	53$400
22		76	189$100
23		184	78$100
24		219	665$600
24		219	65$600
33		52	276$400
34		173	83$000
44		58	247$800

Depois de uma optima saida, Macá, Vienne, Andalick e Delva partiram na frente lutando desesperadamente para conquista do posto de honra, cabendo este pouco adeante a Delva, que reappareceu muito bonita. A filha de Gowan, uma vez na ponta, fez sem esforço todo o percurso, regulando a seu modo a carreira, para, numa partida final, derrotar por dois corpos todos os adver/rios. Andalick perseguiu a ponteira e conseguiu formar a dupla, terminando nos postos immediatos Piauhy e Faro, que só appareceram nos ultimos momentos correndo bastante. Macá finalizou a seguir, muito perto dos da frente, acompanhada de Violeta, Vienne, Uraca, Cacolet e Turyassu'.

7ª CARREIRA

23 Premio "Facelia" — Animaes sem victoria em prova classica — Pesos especiaes — 1.500 metros — Premios: 4:000$ e 800$.

URUBA' masc., castanho, 5 annos, Brasil, Loisir e Théve, do sr. A. C. Albuquerque 49|51, kilos, Antonio Henrique, ap. 1.º
Venus, 55|52 kilos, C. Morgado, ap. 2.º
Bellatesta, 56|53 kilos, J. Santos, ap. 3.º
Urubu', 54 kilos, R. de Freitas 0
Itararé, 56 kilos, A. Feijó .. 0
Germania, 50|47 kilos, M. Medina, ap. 0
Bozó, 53 kilos, I. de Souza .. 0
Tropeiro, 56 kilos, L. Ferreira 0
Claro de Luna, 55|52 kilos, C. Pereira, ap. 0

Não correu: Aracaju'.
Ganho por cabeça; do 2.º ao 3.º, um corpo e meio.
Rateios: 348$100 em 1.º; dupla 94$400; placés: Urubá 39$500; Venus 18$100; Bellatesta 44$900.
Tempo: 97" 3|5.
Total das apostas: 37:910$000.

Criador: L. de Paula Machado.
Tratador: Clandio Rosa.

(1	Germania	400	32$200
1			
(2	Bellatesta	40	322$000
(3	Urubu'	453	28$400
3			
(4	Tropeiro	16	805$000
(6	Itararé	116	111$000
3			
(7	Urubá	37	348$100
(8	Bozó	141	91$300
4 (9	Venus	400	32$200
(10	C. de Luna	7	1:840$000
11.		32	487$000
12.		449	34$700
13.		103	151$300
14.		359	43$400
22.		25	635$300
23.		188	82$800
24.		505	30$800
33.		17	916$700
34.		165	94$400
44.		105	148$400

Embóra Urubá difficultasse bastante a partida o starter aproveitou com muita felicidade o momento de dar o grito. O filho de Loisir appareceu na frente, mas, muito pouco tempo conservou essa posição, que foi logo arrebatada por Venus, acompanhada de Urubu', Bozó e Bellatesta, emquanto os demais, agrupados, encerravam o pelotão. No fim da grande curva, Venus destacou-se francamente, indo em sua perseguição Bellatesta e Urubu', mas, nos ultimos instantes, surgiu ameaçadoramente Urubá, batendo um por um dos competidores até alcançar Venus, para attingir primeiro o vencedor. Bellatesta e Urubu' ficaram nos postos immediatos e os demais pouco figuraram.

8ª CARREIRA

24 Premio "Zeppelin" — Animaes sem mais de uma victoria neste anno — Pesos especiaes — Premios: 4:000$ e 800$.

ENITRAM, masc., alazão, 6 annos, França, Haroum Al Rachid e Ortyx, do sr. Hugo Soares, 51|52 kilos, Reduzino de Freitas 1.º
Universo, 52|51 kilos, A. Henrique, ap. 2.º
Andes, 55 kilos, I. de Souza 3.º
Garibaldi, 55 kilos, A. Rosa 0
Brincador, 56 kilos, R. Sepulveda 0
Berthe, 54 kilos, A. Feijó . . 0
X. Raio, 53 kilos, L. Ferreira 0

Ganho por cabeça; do 2.º ao 3.º, dois corpos.
Rateios: 33$600 em 1.º; dupla 43$400; placés: Enitram 26$300; Universo 24$700.
Tempo: 103" 3|5.
Total das apostas: 43:810$000.
Importador: Manoel de Oliveira Prata.
Tratador: Fernando Azevedo.
Total geral das Apostas: ..... 219:280$000.
Pista de areia: pesada.

1—1	Garibaldi	150	96$000
(2	Andes	241	59$300
2			
(3	Brincador	152	94$700
(4	Universo	527	27$300
3			
(5	Enitram	428	33$600
(6	Berthe	236	61$000
4			
(7	X. Raio	66	218$100
12.		206	95$500
13.		305	64$500
14.		138	142$600
22.		115	171$100
23.		551	35$700
24.		173	113$700
33.		453	43$499
34.		461	42$600
44.		58	339$300

Pulando melhor, Andes occupou a vanguarda acompanhado de Brincador, Universo, Garibaldi, Berthe, Enitran e X. Raio, regulando a carreira até o fim da reta opposta, quando Enitran começou melhorando de collocação, para firmar-se em quarto logar. Universo atacou Andes no fim da curva e pouco depois passou para a frente, ao mesmo tempo que Enitran se approximava para emparelhar com o ponteiro e dominal-o pouco antes do poste final. Andes ficou em terceiro, seguido de Garibaldi, Berthe, Brincador e X. Raio.

JOCKEY CLUB

Projecto de inscripção para a reunião de 24 do corrente.

Premio "Solteirona" — 1.400 metros — 5:000$ — Para animaes nacionaes de 3 annos, cujas victorias não excedam da importancia de 5:000$ — Pesos da tabella.

Premio "New Star" — 1.600 metros — 4:000$ — Para animaes nacionaes de 3 annos sem mais de uma victoria commum em premio de mais de 5:000$000 — Pesos da tabella.

Premio "Fineza" — 1.500 metros — 3:000$ — Para os seguintes animaes: Andarilho, Ramona, Kitamar, Xaviana, Jó, Macapá, Ximena, Xadrez, Estrella do Sul, Alagoana e Kandjar — Pesos da tabella.

Premio "N. Menos" — 1.200 metros—3:000$ — Para os seguintes animaes, com pesos especiaes: Chuck, 56 kilos; Precioso, 56; Premente, 55; Aristolino, 55; Nilda, 55; Nehuem, 53; Vera, 52; Ravissant, 52; Otrora, 52; Ultimatum, 51; Ouvidor, 50; Souakim, 50; Mitzi, 50; Eparade, 50; Recado, 49; Maçanita, 49 e Maldad, 47.

Premio "Delva" — 1.600 metros — 3:000$ — Para os seguintes animaes, com pesos especiaes: Uraca, 56 kilos; Dolly, 54; Neptuno, 54; Problema, 53; Monarcha, 52; Jutlandia, 52; Salvaropa, 52; Ganadera, 51; Itapemirim, 51; Gairino, 51; Prita, 50; Yearling, 50; Aventura, 50; Berenice, 49; Marouf, 49 e Seciliana, 48.

Premio "Salvaropa" — 1.500 metros — 4:000$000 — Para os seguintes animaes, com pesos especiaes: Brasil, 56 kilos; Ventania, 56; Vienne, 54; Macá, 53; Piauhy, 53; Minhota, 53; Andalick, 53; Faro, 52; Tosca, 52; Nada Menos, 52; Cacolet, 51; Turyassu', 51; Umbu', 51 e Violeta, 48.

Premio "Urubá" — 1.600 metros — 4:000$ — Para os seguintes animaes, com pesos especiaes: Maracó, 56 kilos; Vandick, 55; Pirata, 54; Enitran, 54; Garibaldi, 53; Hepacaré, 53; Andes, 53; Brincador, 52; Ronquido, 52; Berthe, 51; Universo, 51; Zorron, 51; X. Raio, 50 e Primoroso, 48.

Premio "Enitram" — 1.600 metros — 4:000$ — Para os seguintes animaes, com pesos especiaes: Lazreg, 56 kilos; Frivolo, 56; Bellatesta, 55; Venus, 55; Itararé, 54; Tropeiro, 54; Urubá, 54; Claro de Luna, 52; Urubu', 52; Rapido, 52; Agenda, 52; Delva, 52; Aracaju', 52; Bozó, 51; Victoria, 51; Ben Hur, 50 e Germania, 49.

Premio "Funchal"—2.000 metros — 4:000$ — Handicap para os seguintes animaes: Mondego, 56 kilos; Palospavos, 56; Póde Ser, 55; Orgia, 54; New Star, 54; Curacó, 53; Plume Dorée, 52; Roody, 52; Xexilo, 51; Picarillo, 49; Guaso Lindo, 49 e Sitéa, 49.

Premio "Orgia" — 1.800 metros — 4:000$ — Para os seguintes animaes, com pesos especiaes: Vindicta, 56 kilos; Rei de Espadas, 56; Mequer, 55; Guinéo, 55; Cartier, 55; Sim Senhor, 55; Guaxupé, 55; Zeppelin, 55; Arlequim, 54; Tomyassu', 54; Ipyra, 53; Catiguá, 53; Solteirona, 53; Mayfair, 52; Viola Dana, 52 e Xinaré, 52.

Premio "Supplementar" — (A) — 2.000 metros — 4:000$ — Handicap para os seguintes animaes: Ulises, 57 kilos; Gravatá, 56; Kermesse, 56; Romance, 56; Rodolpho Valentino, 53; Tops, 53; Vichy, 53; Xaréo, 52; Campo Grande, 52; Trompito, 52; Blue Star, 52; Xipotuba, 51; Facelia, 50; Tomyrim, 50; Xendi, 50; Ultramar, 50 e Xiró, 49.

Premio "Supplementar" — (B) — 2.200 metros — 5:000$ — Handicap para os seguintes animaes: Uberaba, 56 kilos; Ugolino, 56; Bolichero, 56; Ultraje, 55; Funchal, 55; Vevey, 54; Duggan, 52; Ulises, 51; Velasquez, 50 e Valence, 50.

A inscripção será encerrada, hoje, terça-feira, ás 17 1|2 horas.

Os concursos annuaes do Jockey Club

Foram muito concorridos os concursos promovidos pela veterana para a sua reunião de domingo ultimo.

Os resultados foram os seguintes:

Simples — 374 concurrentes — Vencedor, com 5 pontos, n. 7837 — 2:992$000.

Duplo — 454 concurrentes — Vencedores, com 11 pontos, numeros 5347, 8517 e 8532 — 1:210$ a cada um.

Betting — 1993 concurrentes — Vencedor o n. 2.120 — 15:944$.

DERBY-CLUB

O hippodromo do Itamaraty, abriu novamente ante-hontem os seus portões para realizar a terceira festa do anno.

Foram os seguintes os vencedores das diversas provas do programma:

1ª carreira — "Initium" — 1.500 metros — 2:500$000.

1º Hoover, castanho, 3 annos, São Paulo, Skirmisher e Chevolet, do sr. Dalmiro M. Fernandes, jockey J. Escobar, 53 kilos; 2º, Dorina, B. Cruz, 51; 3º Dinar, O. Coutinho.

Correram mais: Piastra, M. Ribeiro, 51; Helios, E. Pereira, 53. Ganho por meio corpo; o 3º a 4 corpos. Rateios: vencedor, 30$900; dupla, 21$200. Apostas, 5:134$000.

2ª carreira — "Seis de Março" — 1.500 metros — 2:000$000.

1º Rico, alazão, 6 annos, Feullage e Grasspoppet, do sr. José Portocarrero, jockey S| Baptista, 51 kilos; 2º Consul, G. Feijó, 49; 3º Africano, J. Mesquita, 48.

Correram mais: Dante, O. Coutinho, 51; Panthera, M. Ribeiro, 48; Javary, B. Cruz, 52; Famoso, P. Baptista, 47; Mazinha, B. Garrido, 50. Tempo: 99". Ganho por 1|2 corpo; o 3º a 1 corpo. Rateios: vencedor, 32$000; dupla, 28$100. Apostas: 7:918$.

3ª carreira — "Internacional" — 1.609 metros — 2:000$000.

1º, Canace, alazã, 5 annos, Bahia, Madrugador e Jacqueline, do sr. Estevão F. Carvalho, jockey J. Mesquita 47 kilos; 2º, Trento, S. Batista, 51; 3º, Encantadora, B. Garrido, 52.

Correram mais: Setaurita, O. Coutinho, 53; Tacada, F. Lopes, 48. Tempo: 105 3|5. Ganho por 3 corpos; o 3º a 2 corpos. Rateios: vencedor, 25$600; dupla, 52$300. Apostas: 9:664$000.

4ª carreira — "Derby Nacional" — 1.609 metros — 3:000$000.

1º, Kassinia ,castanha, 3 annos, São Paulo, Kepplestone e Oyama, dos srs. Andrade & Diniz, jockey K. Popovits, 50 kilos; 2º, Kleops, P. Baptista, 50; 3º, Savana, M. Ribeiro 50.

Correram mais: Florim A. Munhoz, 52; Adios, I. Batista, 52. Tempo: 107 1|5. Ganho por 3|4 de corpo; o 3º a 3 corpos. Rateios: vencedor, 23$300; dupla, 75$300. Apostas, 13:078$000.

5ª carreira — Cosmos" — 1.609 metros — 2:500$000.

1º, Perrier, castanho, seis annos, Brasil, Calepino e Araxá, do sr. Th. Lara Campos Netto; jockey S. Batista, 51 kilos; 2º, Gavião, B. Garrido, 51; 3º, Tiririca, J. Mesquita, 48.

Correram mais: Sem Temor, K. Popovits, 49 e Jaguaré, B. Cruz, 53. Tempo, 106". Ganho por 1 1|2 corpos; o 3º a 1|2 corpo; Rateios: vencedor, 17$200; dupla, 36$100. Apostas: 13:568$000.

6ª carreira — "Derby Club" — 1.750 metros — 3:000$000.

Primeiros, Lambary, alazão, 4 annos, Rio Grande do Sul, Oldiman e Alpha, do sr. A. G. Oliveira, jockey B. Garrido, 51; Ubá, castanho, cinco annos, São Paulo, Feuillage e Grasspoppet, do sr. Alvaro Braga, jockey M. Ribeiro, 50 e 3º, Zézé, P. Baptista, 50.

Correu mais: Saturnia, S. Batista, 51. Empate em 1º; o 3º a cinco corpos. Rateios: vencedor, 15$700 e 17$600; dupla, 37$500. Apostas, 14:408$000.

7ª carreira — "17 de Setembro" — 1.609 metros — 3:000$000.

1º, Leonidas, zaino, 5 annos, Uruguay, Marken e Malmaison, do sr. Oldemar Ferraz, jockey B Cruz, 52 kilos; 2º, Jundiá, B. Garrido, 50; 3º, Boyero, G. Feijó, 52.

Correu mais: Crepusculo P. Baptista, 49. Não correu Ivon. Ganho por 4 corpos; o 3º a 5 corpos. Rateios: vencedor, 22$700; dupla, 89$300. Apostas: 16:008$.

8ª carreira — "Itamaraty" — 1.609 metros — 2:000$000.

1º, Kerensky, tordilho, 5 annos, São Paulo, As de Espadas e Newnham, do sr. Rubens Coelho, jockey G. Feijó, 51 kilos; 2º, Riachuelo, M. Ribeiro, 48; 3º, Amizade, J. Mesquita, 47.

Correram mais: Gaucho,. Pereira, 50 e Sottéa, F. Lopes, 50. Tempo: 107". Ganho por 3 corpos; o 3º a 2 corpos. Rateios: vencedor, 28$400; dupla, 26$700. Apostas: 15:228$000.

Total geral das apostas .... 94:706$000.

Em Porto Alegre

O resultado da reunião de domingo, no hippodromo da Protectora do Turf, foi o seguinte:

Rio Grande-Rebelde.
Alma Gaucha-Braseiro.
Charrúa-Kamarada.
Villa Nova-Diamante.
Tubarão-Curtz.
Kacy-Rouxinol.
Dona Luna-Sabiá.
Blacaman-Halo.
Rosina-Diamante.

Em S. Paulo

Foi realizada domingo ultimo, uma excellente reunião no hippodromo da Moóca.

Do programma fazia parte o premio classico "Major Suckow", que, depois de uma carreira muito movimentada, foi ganho pela parelha Haya e Hermes, pertencente ao Stud Artigas, rateiando a dupla vencedora 1:508$300.

Os demais ganhadores do meeting foram os seguintes:

1º pareo — Inicio — 1.250 metros — 3:000$000 — Pintor (Molina); Zoray (E. Silva); Zuni-Zum (G. Guerra) — 83 2|5 — Poules simples: 19$600; dupla — 60$400. Movimento do pareo — 9:534$000.

2º pareo — Consolação — 1.000 metros — 2:500$ — Ebe (E. Silva); Verlaine (A. Napo); June (O. Mendes). Tempo: 65 2|5. — Poules: simples, 58$600; dupla — 68$200. Movimento do pareo — 16:382$000.

3º pareo — Experiencia — 1.500 metros — 2:500$000 — Rio Claro (M. Guerra); Doris (A. Molina); Fruta do Matto (J. Montana). Tempo — 99 1|5. Poules: simples, 69$000; dupla, 125$000. Movimento do pareo — 22:472$.

4º pareo — Extra — 1.600 metros — 2:500$000 — Vingativo (A. Silva); Errante (S. Godoy); Gondoleiro (O. Mendes). Tempo — 105 — Poules: simples, 46$800; dupla, 142$100. Movimento do pareo, 25:288$000.

5º pareo — Combinação — 1.800 metros — 3:500$000 — Xaperu' (A. Silva); Don Leandro (S. Godoy); Allain (P. Marto). Tempo: 119 3|5. Poules: simples, 43$100. Dupla, 28$700. Movimento do pareo: 27:632$000.

6º pareo — "Major Suckow" — 1.800 metros — 10:000$000 — Haya (F. Biernazcky); Hermes (G. Guerra); Kobelick (O. Mendes). Tempo — 118 2|5. Poules: simples, 43$400; dupla, 1:508$300. — Movimento do pareo — 30:850$.

7º pareo — Excelsior — 1.650 metros — 2:500$000 — Latif (P. Mendes); Damasquinée (F. Biernazcky); Favella (A. Napo). — Tempo: 110 2|5. Poules: simples, 100$000; dupla, 53$800. Movimento do pareo: 27:222$000.

Movimento geral das apostas: 159:380$000.

Mudou de nome

A egua Nefertari, comprada nas vendas de sabbado, pelo sr. Evaristo Alves, não pertence a esse proprietario e sim ao seu amigo Francisco Braga, que assim inicia o seu stud.

A filha de Transval passou a chamar-se Zingara.

Salfate regressou

Já está de volta o jockey José Salfate, que seguira para S. Paulo sabbado ultimo, afim de montar o cavallo Ugolino, no premio "Major Suckow".

Não se realizou a assembléa do Derby

O Derby Club não conseguiu reunir, hontem, numero legal para a primeira convocação da assembléa geral extraordinaria, que deverá autorizar a fusão entre as nossas duas sociedades.

Apenas sessenta socios assignaram o livro de presença, tendo comparecido cerca de cem.

De accôrdo com o que resolveu a directoria, a reunião realizar-se-á sabbado proximo, ás 16 horas, deliberando, então, com qualquer numero de associados.

DERBY-CLUB

Assembléa Geral Extraordinaria

(2.ª e ultima convocação)

Convido os srs. socios a se reunirem em assembléa geral extraordinaria, no salão do 2.º andar do edificio social, á Avenida Rio Branco n.º 197, sabbado, 23 do corrente, ás 15 horas da tarde, para deliberar sobre as bases da fusão das duas sociedades, Jockey Club e Derby Club; sendo esta a 2.ª convocação a assembléa geral poderá funccionar com qualquer numero de socios presentes.

Rio de Janeiro, 18 de Janeiro de 1932.

PAULO DE FRONTIN
Presidente

DEPOIS DE AMANHÃ!

A "RAINHA DAS LOTERIAS"
(Conc.: Angelo M. La Porta & C.)
(Loteria de Sergipe)
100 CONTOS
Int. 25$. Dec. 2$500

VA' ALMOÇAR NO Palace Hotel
RESTAURANTE NO 7º ANDAR, ONDE NÃO EXISTE CALOR

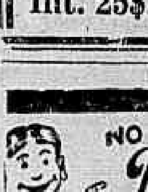

PREÇOS OS MAIS MODERADOS

Seu terno fica novo
Mande viral-o pelo avesso. Reformam-se e concertam-se roupas. Aceitam-se cortes a feitio; de casemira, 80$; de brim, 40$, Rua Ledo 66 (antiga S. Jorge).

INFORMAÇÕES COMMERCIAES

CAMBIO

Continua firme, observando as taxas dos dias anteriores, o mercado cambial.

Ainda hontem o Banco do Brasil, ás 10 horas, affixava as seguintes taxas, operando pelo mercado de Londres:

A 90 dias — a libra a 54$179.

A' vista — a libra a 55$451, o dollar 15$900, o marco 3$830, o franco $637, a lira $832; o franco belga, 2$280; o franco suisso, 3$200; a peseta 1$440; o peso argentino-papel 4$180, o peso uruguayo 7$350.

Pelo cabo — a libra 55$956.

Para as suas coberturas este banco comprava:

A 90 dias a — libra a 53$280, o franco $610, a lira $784 e o dollar 15$500.

A' vista — a libra a 54$550 e o dollar 15$650.

Pelo cabo — a libra a 54$400 e o dollar 15$710.

A's 13 1|2 horas — O Banco do Brasil reabriu com as seguintes taxas:

A 90 dias — A libra a 53$989 .... (4 57|128).

A' vista — A libra a 55$251 .... (4 11|32).

Pelo cabo — A libra a 55$753 .. (4 39|128).

Para as suas coberturas comprava:

A 90 dias — A libra a 53$090; a vista 54$350; e pelo cabo 54$790.

A' hora do encerramento as taxas observadas eram as mesmas:

NO EXTERIOR

Abertura do mercado de Londres:

S|Nova York, 3,48 3|4; S|Italia, 68,87; S|Hespanha, 41,25; S|Paris, 86,69; S|Lisboa, 109,75; S|Allemanha, 14,70; S|oHllanda, 8,65; S|Suissa, 17,85; S|Belgica, 25,07.

O mercado abriu em Nova York com as seguintes cotações:

S|Londres, 3,47 1|2; S|Allemanha, 23,71; S|Paris, 3,93 5|8; S|Hollanda, 40,26; S|Suissa, 19,53; S|Hespanha, 8,45; S|Italia, 5,05; S|Belgica, 13,93.

Intermedio de Londres:

S|Nova York, 3,48 1|2; S|Allemanha, 14,70; S|Paris, 88,44; S|Hollanda, 8,65; S|Hespanha, 41,12; S|Italia, 69,2; S|Suissa, 17,85; S|Belgica, 25.

Fechamento em Londres:

S|Nova York, 3,46 3|4; S|Allemanha, 14,68; S|Paris, 88,12; S|Hollanda, 8,63; S|Suissa, 17,75; S|Hespanha, 41,06; S|Italia, 69; S|Belgica, 24,90.

Intermediaria em Nova York:

S|Londres, 3,47,37; S|Paris, 393,62; S|Italia, 5,05; S|Hespanha, 8,45; S|Hollanda, 19,53; S|Belgica, 13,93; S|Allemanha, 23,71.

VALES-OURO

O Banco do Brasil fez, hontem até ás 12 horas, a remessa dos vales para a Alfandega á taxa de 8$684 por mil réis ouro.

CAFE'

Firme, da abertura ao fechamento, era a posição do mercado de café, hoje.

As vendas do dia foram de 7.349 saccas, sendo 4.838 nas primeiras horas e 2.511 mais tarde.

O typo 7 ficou mantido na razão de 12$500 por 10 kilos. Este mesmo typo, no anno passado, era vendido a 17$500 por arroba.

O mercado do termo não trabalhou.

A pauta semanal é de 1$250, o imposto mineiro 4$567 e o fluminense 8$684, por mil réis ouro.

O movimento estatistico de ante-hontem, foi o seguinte:

Entraram 2.344 saccas pela Leopoldina, 2.256 pela Maritima e 6.73[illegible] pelos Armazens Reguladores, num total de 7.349 ditas.

Os embarques foram de 11.093 ditas, sendo 5.606 para a America do Norte, 4.872 para a Europa e 615 por cabotagem, e foram retiradas do mercado 5.845.

A existencia actual é de 330.6[illegible] saccas, contra 316.150 em gual periodo no anno anterior.

— Em Santos entraram 51.847, sairam 182.522 e xistem para embarque 1.339.528.

O typo 4 foi cotado a 15$500 e o mercado ficou calmo

ASSUCAR

Ainda sustentado, abriu e funccionou, hontem, o mercado do disponivel do assucar.

Os preços, inalterados, eram os seguintes: os crystaes novos 34$500, o amarello 31$, o mascavo 30$000.

O mercado a termo continua paralysado.

O movimento de hontem foi o seguinte:

Entraram 2.100 saccos de Pernambuco e sairam 9.758.

A existencia ficou sendo de 176.91[illegible] ditos.

ALGODÃO

O mercado do algodão funcciounou, hontem, ainda estavel e com preços inalterados.

Para os diversos typos ainda vigoraram os seguintes preços: os seridós a 46$, os sertões a 45$, o Ceará, a 44$ e o mattas a 40$000.

Os de S. Paulo continuam sem cotação.

O movimento do ultimo sabbado, foi o seguinte:

Não houve entradas e sairam 80 fardos.

O stock ficou sendo de 9.66[illegible] ditos.

CARNE VERDE

A MATANÇA DE HONTEM

MENDES

No Frigorifico Anglo foram abatidos 168 bois, 38 vitellos e 6 suinos.

Nesse frigorifico vigoraram os seguintes preços: 1$240, 1$500 e 2$400.

SANTA CRUZ

No matadouro de Santa Cruz foram abatidos 266 bois, 21 vitellos e 2 suinos.

No Entreposto de S. Diogo vigoraram os preços seguintes: 1$240 1$500, e 2$500.

CRUZEIRO

No Frigorifico Blanco não houve matança.

Dr. Brandino Corrêa

Molestias do apparelho Genito-Urinario no homem ou na mulher — OPERAÇÕES — Utero, ovarios, prostata, rins, bexiga, etc. Cura rapida por processos modernos sem dôr da

CONORRHE'A

e suas complicações: — [illegible]statites, orchites, cysti[illegible]mentos, etc. Dia[illegible] Darsenvalização. R. [illegible] do Peru' n. 23, sob. das 7 ás 9 e das 14 ás 18 horas. Domingos e feriados das 7 ás 9 horas

LIVRARIA ALVES
Livros [illegible] e academi[illegible]
RUA DO [illegible]DOR, 166

Notas Sportivas

DEFESA QUE COMPROMETTE

Muito embora avesso a polemicas, voltou o sr. Loris Valdetaro Cordovil ás columnas do "Diario da Noite", pretendendo refutar o que, aqui, temos escripto sobre a dispensa do director technico da Associação Metropolitana.

Não foi mais feliz essa do que a primeira tentativa do sr. Loris Cordovil.

Deixou o advogado de Mr. Brown de explicar, satisfatoriamente, porque a C. B. D. e o Fluminense F. C. dispensaram os serviços de seu constituinte.

E isso é de importancia capital.

Não julgue o sr. Valdetaro que nos deixa mal, repisando que nós mesmos damos valor ao sr. Brown.

Mais uma vez o repetimos: o sr. Fred Brown tem realmente valor, mas como burocrata e principalmente como organizador de serviços. De sports, em campo, só entende de basket-ball.

E' o que todo o mundo vê e sabe.

Hoje, na "Amea", seus serviços não são mais necessarios.

Os factos têm demonstrado exuberantemente.

O sr. Brown tem uma competencia extraordinaria como organizador, isso, aliás, lhe deu reputação universal.

As competições por elle organizadas, ou por systema, por elle indicadas, que deixam de ser patrimonio seu, são naturalmente regularissimas.

Mas, hoje, para realizal-as, a "Amea" não pensa mais em mantel-o por um preço que não se justifica, quando um substituto fal-o-á com o mesmo resultado.

Aceitamos o que diz o sr. Loris. Contra factoshs não ha argumentos.

E' verdade que o Fluminense foi campeão de athletismo, de 1924 a 1926, quando o sr. Brown era seu instructor de athletismo, conquistando seus athletas a quasi totalidade dos records, nas diversas provas.

Tudo isso, porém, era fruto da competencia do sr. Brown, como instructor de athletismo?

Manda a verdade que se diga que não.

Todos se lembram que, defendendo as côres do Fluminense figuraram elementos, que já chegaram, aqui, ao Rio, athletas completos, como Nabor.

Quanto aos nacionaes que é feito de Gil de Souza (recordista dos 100 metros em 10 4|5), de Cedric Hands, de Victor Gouvêa, de Mario Malta e de outros?

Passaram, no firmamento de nosso athletismo, como meteoro, justamente porque lhes faltava um instructor de athletismo á altura de suas possibilidades.

Arrebentaram.

Tiveram muito mais longa duração no brilho, e alguns ainda o mantem refulgente, esses outros: Carlos Woebcken, Ulysses Malagutti, Aristides da Hora, Aristides Penteado, Carlos Reis e tantos mais...

Ahi está por que perguntamos onde foi que Mr. Brown preparou um athleta como Bianchi, como José Augusto, como Falcão?

Mr. Brown nunca foi um "coachman".

E do que a "Amea" precisa é dum technico assim.

Pagar-lhe tres contos para ser um burocrata, quando por um conto e oitocentos mil réis póde ter o mesmo serviço, com a mesma efficacia, pelo sr. Irineu Chaves, só mesmo se fosse para ser agradavel ao sr. Valdetaro Cordovil e á sua "unanimidade".

Os documentos que foram fornecidos ao sr. Loris nós os conhecemos e baseados nelles é que consideramos o sr. Brown um excellente organizador, mesmo porque, na pratica dentro do campo, o que ha é o que ahi deixamos, desafiando contestação.

Não temos nenhum "parti-pris" contra o sr. Brown e lamentamos profundamente que a inhabilidade de seus advogados, com despesas comprometedoras, nos force a escrever contra sua estimada pessoa.

Queixe-se Mr. Brown dos advogados que arranjou.

A competição aquatica no tricolor

"RECORDS" NACIONAES E CARIOCAS FORAM BATIDOS

Realizou-se, ante-hontem, sob uma ordem impeccavel, a competição natatoria do tricolor, "benjamin" da F. B. R.

Os concursos produziram resultados magnificos, tendo sido batidos dois records brasileiros e melhorados tres cariocas; foram registradas tambem mais uma performance nacional e outra regional, para as provas de 100 metros, nado de costas da Liga de Sports da Marinha e para moças.

Elie Bassoul, o valente nadador flamengo, na corrida de 100 metros, nado livre, bateu o record nacional pertencente ao paulista João Podboy, em 1'07" 1|5; Jorge Frias de Paula, o magnifico "nageur" de costas, em linda disputa, superou o record de 1' e 24", pertencente á Severino Gomes Seixas, no tempo de 1'20" e 2|5 e o optimo nadador Roberto Pessoa (carioca), antigo defensor do Guanabara, hoje pertencente ao Fluminense F. C., melhorou o record carioca de 200 metros, nado livre, em 2'44" 4|5; Elie Bassoul, que estava em perfeito treinamento, alterou ainda o record regional dos 800 metros livres, para 5' 52", batendo a sua performance de 5'55" e Antonio Ferreira Jacobina Filho, em grande esforço, melhorou tambem o tempo carioca dos 200 metros, nado livre, para 2'39".

O representante da Defesa Minada, Benevenuto Martins Nunes, registrou o record brasileiro de 100 metros, nado de costas, em 1'22" 1|5, e a senhorinha Azalina Leal, do Fluminense F. C., fez os 100 metros em nado de costas, em 1' 55" 6|10, o que representa record carioca.

Os resultados foram os seguintes:

	1ºs.	2ºs.	
Guanabara..	8	6	14
Fluminense.. .. .	6	6	12
Gragoatá..	3	8	11
Icarahy..	2	5	7
Flamengo..	4	2	6
Sport..	2	1	3
Natação..	2	0	2
Boqueirão..	1	0	1

Italo e Rodrigues pelejarão sabbado

Está assentada a realização da luta Italo e Rodrigues para sabbado proximo.

O programma reunirá outros optimos combates.

O local ainda não foi escolhido.

O Ideal é o campeão da sub-liga

No campo da A. A. Portugueza, disputou-se ante-hontem o titulo de campeão de 1931, da Liga Brasileira. Realizou-se a contenda de um meio tempo do jogo Ideal x Mauá, que fora suspenso, com o resultado de 1 x 1. O jogo teve o seu final de 2 x 2.

Com este score o S. C. Ideal conquistou o titulo de campeão de 1931 da sub-liga (Liga Brasileira).

A commissão executiva da Amea approvou o orçamento deste anno

A commissão executiva da Amea approvou, hontem, o orçamento deste anno, o qual será submettido, quinta-feira, ao conselho de fundadores.

Foi feita uma economia de cerca de 12 contos sobre o orçamento do anno passado.

Foi eleito presidente do S. Christovão A. C. o sr. Alvaro Teixeira Novaes

A assembléa geral do S. Christovão, em sua reunião de sexta-feira ultima, acclamou o sr. Alvaro Teixeira Novaes, presidente do club para o exercicio a iniciar-se.

De accôrdo com os estatutos, foi eleito o conselho deliberativo, que elegerá o resto da directoria.

Treinos no Flamengo

O director de football do Club de Regatas do Flamengo solicita por nosso intermedio o pontual comparecimento de todos os amadores abaixo escalados, hoje, terça-feira, e depois de amanhã, quinta-feira, 21, ás 16 horas, no campo do club, para um treino de conjunto, afim de disputarem domingo proximo, 24 do corrente, em Petropolis um jogo amistoso com o Serrano F. C. daquella cidade.

2º team — Aureo, Moysés, Aristeu, Bollinha, Donga, Rubens, Sá Filho, Hello, Flavio I e II, Gilberto, Rochinha, e todos que desejarem defender as cores do club.

1º team — Fernando, Bibi, Alberto, Allemão, Penha, Almeida, Rollinha, Luciano, Bahiano, Darcy, Marcondes, Pallombo, Annibal, Ayres e Josino.

A direcção de Natação do Club de Regatas do Flamengo solicita o comparecimento dos amadores dos 2º e 1º teams de water-polo, na Garage do club, amanhã, quarta-feira, 20, pela manhã.

V. EXA. NÃO COMPRE

Artigos para Carnaval, sem ver os preços da

Casa Turuna

Avenida Passos n. 91|93. Esquina da rua da Alfandega. Além destes artigos veja o variado sortimento de rendas e bijouterias e, muitos outros artigos que está liquidando.

Será reprimido dessa vez o eterno abuso de alguns amadores da Amea?

Em sua reunião de hontem, a commissão executiva da Amea resolveu determinar ao departamento technico, que publique até sabbado a lista dos amadores inscriptos na instituição, que, neste mez de janeiro, têm tomado parte em jogos de clubs não filiados, contrariando dess'arte as suas leis.

E'-lhes assignado o prazo até a proxima reunião da commissão executiva para apresentar defesa, e sendo essa julgada improcedente, ser-lhes-ão applicadas penalidades legaes.

A desclassificação do Bomsuccesso, Carioca e Olaria

A commissão executiva da Amea, não podendo reconsiderar suas decisões, por vedar-lhe a lei, resolveu communicar ao conselho de fundadores que o Bomsuccesso, Carioca e Olaria foram classificados effectivos indevidamente, em virtude de erro commettido pelo departamento technico, pois, não disputaram o campeonato de athletismo, em 1931, o que é exigido pelos estatutos para a classificação naquella classe.

"GUIA LEVI"

Já constitue hoje, na vida pratica da metropole, uma necessidade indispensavel o conhecido Guia Levi, livro de informações completas, não somente de logradouros publicos, mas de horarios de bondes, trens, etc.

O summario completo do "Guia Levi" correspondente ao mez de Janeiro deste anno é o seguinte:

Secção de Informações; Tarifas Postal e Telegraphica; Calendario para 1932 e Impostos; Pequena discripção das principaes cidades do Brasil, Divisão Ecclesiastica e Schema chorographico; Imposto do Sello, Rubrica e registro de livros commerciaes, Moedas estrangeiras, Medidas antigas, Serviço aereo, etc.; A edição de São Paulo, trab: O indicador das ruas, itinerario dos bondes e planta das cidades de São Paulo e de Santos; Secção das estradas de rodagem e o indicador das localidades não servidas por estradas de ferro, indicando a estação mais proxima. A edição do Rio insere: Indicador geral das ruas, itinerario dos bondes e auto-omnibus, planta central e geral, circuitos de turismo e todas as informações sobre o Rio de Janeiro.

Na secção de horarios de trens, o Guia Levi publica todas as alterações havidas em dezembro nas estradas de Ferro Brasileiras e Uruguayas, salientando-se: Estrada de Ferro Sul de Minas (Ramal de São Gonçalo e Linha da Barra); Estrada de Ferro Madeira-Mamoré (Novos horarios); Leopoldina Railway Co. (Ramal de Caratinga).

Acompanha o Guia Levi, um mappa da Viação Ferrea do Brasil e do Uruguay, nitidamente impresso em 7 cores, edição de 1932, com o traçado de todas as estradas de ferro desses dois paizes, em vigor até 31 de dezembro, consignando todas as estações margeadas por essas estradas.

O S. T. M. mandou archivar um inquerito

O Procurador Geral da Justiça Militar, dr. Washington Vaz de Mello, por occasião da sessão de hontem no Supremo Tribunal Militar, deu conhecimento do resultado do inquerito mandado proceder pelo mesmo Tribunal, para apurar a quem cabia a responsabilidade do desapparecimento dos autos de appellação n. 1.834, remettidos á 2ª auditoria da 1ª Circumscripção Judiciaria Militar, Exercito, em officio n. 70, de 4 de outubro de 1929.

O Trbunal, á vista dos esclarecimentos prestados pelo mesmo Procurador Geral, resolveu mandar archivar o referido inquerito.

Officiaes á disposição

Pelo titular da pasta da Guerra, foram postos á disposição do governo do Estado do Ceará e do commandante da Policia Militar desta Capital, os segundos tenentes Antonio de Souza, commissionado e Manoel Aranha, respectivamente.

Esgotos da Capital Federal

A Companhia The Rio de Janeiro City Improvements previne ao publico que pelos seus contratos com o Governo Federal e regulamentos em vigor só ella poderá executar qualquer obra de esgoto mesmo as addicionaes ou extraordinarias sobre as suas canalisações ou tambem alterar ou reconstruir as já existentes. Previne mais que os infractores estão sujeitos, pelo mesmo contrato e instrucções, á demolição das obras executadas e multas.

O caso do Morro de Santo Antonio

Desordem juridica e crise de confiança

As inquietações, as incertezas, os desabrimentos provenientes da campanha revolucionaria, causaram damnos enormes ao paiz, não tanto pelos seus effeitos immediatos e directos, quanto pelos seus reflexos moraes. De facto, victoriosa a revolução, o fermento subversivo proseguiu em actividade, principalmente devido á ascendencia inevitavel de elementos sem educação nem consciencia juridica e politica. Essa fermentação trouxe o peor dos males: o ambiente de desconfiança externa e interna, origem principal da crise.

Taes dislates, compreensiveis nos primeiros tempos do governo discricionario, já agora não encontram justificativa. Cerca de quinze mezes passaram sobre o advento da nova ordem de coisas, o que constitue tempo bastante para que se accommodassem as turbulencias e os desacertos iniciaes. Aquillo que até certa época se poderia considerar, da parte do governo, razoavel transigencia com o momento historico, neste segundo anno de governo assume caracter de indecisão e de fraqueza.

O caso da Companhia Santa Fé, ostensivamente sacrificada no seu interesse e no seu direito, por força de marchas e contra-marchas pouco explicaveis dentro do senso commum e da esphera juridica, vale como indice impressionante dessa nefasta desordem. A Companhia vendeu á Prefeitura a sua propriedade. A transacção consta de escriptura revestida de todas as formalidades legaes, e a propriedade se encontra averbada em nome da Prefeitura no Registo de Immoveis. Tudo lavrado e assignado, entra em discussão o direito de propriedade da Companhia, e uma commissão é designada para aferir a liquidez desse direito. Emquanto a commissão se encolhe, não apresentando relatorio, vence-se um dos compromissos contratuaes, pelo qual a Prefeitura deveria entrar com determinado valor de compra. Mas a commissão de syndicancia não se pronuncia, e os interessados, apesar de providos do amparo da lei, perdem por duas vias: — no seu direito, que abertamente menosprezam — e na sua bolsa, pelo capital paralysado. Ao passo que a tal situação se vê sujeita uma empresa, ha dois credores privilegiados: o Banco Portuguez do Brasil e o espolio do coronel João Carneiro Santiago — que deram rasa e publica quitação á sua devedora, para receberem directamente da Prefeitura.

Isto representa o desrespeito acintoso do direito, a iniquidade publica. E' deploravel que tal succeda, sobretudo quando o paiz atravessa uma crise de confiança extraordinariamente depressiva, e quando se procura, a todo transe, consolidar o terreno moral em torno do Governo Provisorio.

(Transcripto da "A Patria").

Loteria do Estado do Paraná

RESULTADO DA EXTRACÇÃO DE HONTEM

14229,	Curityba..	50:000$
12235,	Guarapuava.. ..	4:000$
5282,	Curityba..	2:000$
9804,	Curityba..	1:000$
1131,	Recife..	1:000$
13307,	Rio..	500$
1779,	Curityba	500$
10035,	Ponta Grossa.. ..	500$
10824,	Curityba..	500$
1190,	Rio..	500$

NA SIBYLLA

PARA HOJE

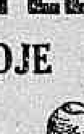

663 — 263 —o— 103 — 504

PARA INVERTER

—x—x—x—x—x—x—x—

6 0 3 8 4

—x—x—x—x—x—x—x—

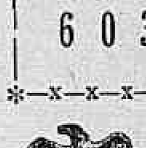
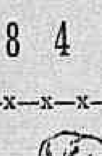

7506 — 1806 —o— 3089 — 5390

RESULTADO DE HONTEM

Antigo — Vacca	4098
Moderno — Aguia	206
Rio — Touro	782
Salteado — Urso, grupo ..	23
2º premio — Carneiro	9327
3º premio — Cavallo	8043
4º premio — Gato	3053
5º premio — Tigre	2655

JERONYMO

INDICADOR PROFISSIONAL

Dr. Alvaro Moutinho

Doenças dos rins, bexiga, prostata etc. Cura rapida, sem dôr da GONORRHE'A aguda ou chronica e suas complicações no homem e na mulher. prostatites, cystites, orchites, inflammações do utero, ovarios, etc. Tratamento pela electricidade, Diathermia, Darsonvalização, Ozonothermia, Estreitamento da Urethra, IMPOTENCIA.

8 ás 18 — Buenos Aires, 77-4º

HERNIAS Hydrocelles (Quebraduras)

Cura radical sem operação, sem dôr e sem prejuizo das occupações.

FRAQUEZA SEXUAL

Tratamento especial e moderno

Dr. Pedro Luz

Ex-Assistente da S. C. Misericordia do Rio de Janeiro — Espec. em vias urinarias — Cura radical da blenorrhagia. CONSULTORIO — RUA FREI CANECA, 52 e 77, PHONE 2-9053

Das 8 ás 10 e das 16 ás 18 hs.

DR. DUARTE NUNES

Orgãos genito-urinarios (ambos os sexos). Gonorrhéa e suas complicações. Hemorrhoides e hydrocelle, sem dôr e sem operação — São Pedro, 64, 8 ás 18 horas.

DR. JOSE' DE ALBUQUERQUE

DOENÇAS SEXUAES NO HOMEM

Diagnostico causal e tratamento da **IMPOTENCIA** em moço, Rua Carioca, 22. De 1 ás 6.

Clinica Medico-cirurgica

Dr. Americo Caparica

Consultorio: Rua Visconde do Rio Branco, 31 (sobrado). DIARIAMENTE DAS 3 A'S 7 HORAS. TELEPHONE: 2—2949. Residencia — Rua Riachuelo, 56 TELEPHONE: 2—7804.

CASA DE SAUDE DA ASSOCIAÇÃO DOS CONSTRUCTORES CIVIS

Rua do Senado n. 213 — Tel: 2-0964 Director, Dr. Julio Pinto Brandão, Cirurgia em geral, especialmente cirurgia do ventre, e vias urinareas, fracturas e apparelhos. Aberta á clinica de todos os senhores medicos. RAIOS X SOB A DIRECÇÃO DO DR. VICTOR CORTES. PREÇOS MODICOS.

CASA DE SAUDE SÃO SEBASTIÃO

RUA BENTO LISBOA, 160. Situada no local mais aprazivel desta cidade — Aberta á clinica de todos os senhores medicos. — OPERAÇÕES E PARTOS — Pavilhão especial para convalescentes — REGIMENS ALIMENTARES — DUCHAS — RAIO X — RAIOS ULTRA-VIOLETA. — Diaria desde 15$000. — Direcção: Luiz Simões Corrêa, director dr. Alcides Seura, director medico. TELEPHONE: 5-1001 — 5-4002.

DR. REGO BARROS — Assistente do Hospital de Criança J. C. Rodrigues. Clinica medica e doenças das crianças. — Consultorio: Praça Floriano, 55, 5º andar — Segundas, Quartas e Sextas, das 16 ás 18 horas — Telephones: 2-5341 (consultorio) 8-5291 (residencia).

Advogado ROBERTO LYRA

PATROCINIO DE CAUSAS MEDIANTE CONTRATO

Ed. "Jornal do Commercio" 1.º, S. 106, 4-5982 — 16 ás 19.

Dr. Luiz França

TRATAMENTO EXCLUSIVO DA TUBERCULOSE

C. SAUDE S. THEREZINHA

Av. 28 Set. — Das 15 ás 18 hs.

DR. APRIGIO DOS ANJOS

ADVOGADO

RUA DA QUITANDA, 47

2º andar — Sala 11

Telephone 4-5485

DENTADURA desde 60$:

Corôa e bridge por preços populares — Perfeição completa. ORÇAMENTO GRATIS Facilita-se o pagamento —::— 30 annos de pratica. Instituto Especial da Prothese Dentaria. 79 — RUA BUENOS AIRES — 79 Diariamente das 8 ás 19 horas

NO MUNDO DAS MARAVILHAS

Cunhandy

Não tem rival. E de effeito seguro, rapido e efficaz em todas as molestias do utero e ovario e suas consequencias. Póde ser usado em qualquer occasião.

Bryonilla

L.C.N.S.P. Nº 29, EM 18-1-28. FABRICANTES JARBAS RAMOS & C. - RUA FIGUEIRA DE MELLO, 372-A/B. TEL. 8-4593. CAIXA POSTAL 2297

O medicamento por excellencia para o tratamento rapido e seguro da grippe, influenza, tosse, resfriado, inflammação da garganta. Quebre o frasco para evitar falsificação. Fabricantes: Jarbas Ramos & Cia. Rua Figueira de Mello, 372. Tel. 8-4593. A' venda em todas as pharmacias e drogarias.

LOTERIA DO ESTADO DO RIO

Systema de urnas e espheras — Fiscalizada pelo governo do Estado — Extracções ás 15 horas

HOJE —::— HOJE

25:000$000

INTEIRO, 1$600 — MEIO, $800

—: SEXTA-FEIRA :—

40:000$000

INTEIRO, 3$200 — QUARTO, $800

Pagamentos na COMPANHIA INTEGRIDADE FLUMINENSE — Rua Visconde do Rio Branco, 499 — NICTHEROY

(Em frente á estação das barcas)

ASTRO Uma bôa dona de casa...

Prateador instantaneo para metaes

Não póde deixar de ter em seu lar, um vidro de "ASTRO". —::—

Os talheres, cach-pots, bandejas, etc., podem voltar a sua côr primitiva com uma simples applicação do "ASTRO". (prateador instantaneo para metaes). DEVOLVEMOS O DINHEIRO A QUEM NÃO OBTER RESULTADOS.

VIDRO .. .. 3$500

Distribuidores: REISCH &.C — RODRIGO SILVA, 11, 2º ANDAR —. TEL. 2-3016

BEBAM CAFE' **GLOBO** O MELHOR E O MAIS SABOROSO

Academia de Commercio

Reconhecida pela Lei Federal n. 1.339 de 9—1—1905. Officialisada. Fiscalisada

DECANA DOS ESTABELECIMENTOS DE ENSINO COMMERCIAL AULAS DIURNAS E NOCTURNAS PARA AMBOS OS SEXOS Curso de um mez para preparo a exame de guarda-livros pratico

Cursos propedeuticos e technicos em execução da reforma Francisco Campos. Inscripções a exames de admissão de 25 de Janeiro a 5 de Fevereiro. Matriculas de 15 a 28 de Fevereiro. O Curso de guarda-livros pratico obedecerá ao programma approvado pela Superintendencia do ensino commercial. FACULDADE DE SCIENCIAS POLITICAS E ECONOMICAS

Peçam informações — Praça 15 de Novembro — Telephone 4-5373

PREPARADOS DE VALOR DA **"FLORA MEDICINAL"**

COCCULUS — Soffrimentos de estomago, dyspepsias, tonteiras, dôr de cabeça, peso e somnolencia depois das refeições, etc.

MUSA SEIVA — Succo fresco da MUSA SAPIENTUM que melhor resultado tem produzido nas bronchites, tosses, grippes e escarros de sangue.

CARPASINA — Indicado na asthma e bronchite asthmatica.

PIPER — Medicamento poderoso, indicado para o tratamento das hemorrhoidas.

AGONIADA — Molestias do utero, metrite e endometrite, colicas e difficuldades de regras, corrimentos, ventre volumoso e dolorido.

CHA' ROMANO — Laxativo brando, util nas prisões de ventre. Póde ser usado diariamente sem nenhum inconveniente.

VENDEM-SE EM TODAS AS DROGARIAS E PHARMACIAS

Peçam catalogos a

J. MONTEIRO DA SILVA & COMPANHIA

Matriz: RUA SÃO PEDRO — Unica filial no Rio: RUA SÃO JOSE', 75

Clinica de Senhoras do dr. Cesar Esteves

Tratamento sem operação e sem dôr das perturbações das Senhoras; faltas, hemorrhagias, colicas, atrazos, etc. Diathermia. Largo de S. Francisco, 25, de 9 ás 11 e 1 ás 5.

VARIZES

Dr. Lauro Borges

Tratamento sem operação, sem dôr.

Assembléa, 85 — Tel. 2-0698

COMPANHIA NACIONAL DE NAVEGAÇÃO COSTEIRA

SUL

ITANAGE' — Sae, segunda-feira, 25 do corrente, ás 16 horas, para:

- SANTOS, terça-feira, 26
- RIO GRANDE, quinta-feira, 28
- PORTO ALEGRE sexta-feira, 29

ITAQUATIA' — Sáe quinta-feira, 21 do corrente, ás 12 horas, para:

- SANTOS, sexta-feira, 22
- RIO GRANDE, segunda-feira, 25
- PELOTAS segunda-feira, 25
- P. ALEGRE, terça-feira, 26

NORTE

ITAIMBE' — Sáe amanhã, quarta-feira, 20 do corrente, ás 10 horas, para:

VICTORIA	quinta-feira 21
BAHIA	sabbado, 23
MACEIO'	domingo, 24
RECIFE	segunda-feira, 25
CABEDELLO	terça-feira, 26
NATAL	quarta-feira, 27
FORTALEZA	quinta-feira, 28
S. LUIZ	sabbado 30
BELEM	domingo, 31

AVISO — A companhia recebe cargas e encommendas ate a vespera da saida de seus paquetes ate as 16 horas, pelo armazem 13. — Valores pelo Escriptorio Central ate as 16 horas da vespera da saida de seus paquetes. Os paquetes de passageiros dispõem de camaras frigorificas — Para passagens: Av. Rio Branco n. 20, loja, telephone: 3-2433 — Para fretes Av. Rio Branco n. 20, telephone: 4-1726. — Armazem 13 do Caes do Porto, telephone: 4-3374 — Armazem 13 A, Av. Rodrigues Alves n. 303, telephone: 4-3077 — Para mais informações no Escriptorio Central, Av. Rodrigues Alves n. 303, Telephone: 3-1900.

E' absolutamente destituida de fundamento a noticia da descoberta de um "complot" contra a vida do general Carmona

CAPITAL 100 REIS

Diario Carioca

INTERIOR 200 REIS

Director: J. E. DE MACEDO SOARES

Anno V — Numero 1.095 | Rio de Janeiro, Terça-feira, 19 de Janeiro de 1932 | Praça Tiradentes n.º 77

A CAPITAL VENDE TUDO EM 10 PRESTAÇÕES

AVENIDA ESQ. OUVIDOR

Sem exigir fiador

LAMPEÃO SEMPRE NO CARTAZ!

INCRIVEIS ATROCIDADES PRATICADAS PELO FAMOSO BANDOLEIRO

S. SALVADOR, 18 (Especial para o DIARIO CARIOCA) — A imprensa desta capital divulga as atrocidades praticadas, no interior de Sergipe, pelo grupo de "Lampeão".

Em Canindé, os logares-tenentes do temivel bandoleiro praticaram as maiores atrocidades, chegando a ponto de, na fazenda Massarandu'ba, decapitarem a serrote, varios colonos.

BENHIDO COMBATE

ARACAJU', 18 (Especial para o DIARIO CARIOCA) — Informações procedentes da fazenda Massaranduba, noticiam um sangrento encontro havido, alli, entre um destacamento do 19º batalhão de caçadores, sob o commando do tenente Liberato de Carvalho e o grupo de "Lampeão".

Nesse violento choque de forças, que durou mais de seis horas, as tropas legaes perderam cinco soldados, inclusive o famoso cau-
va o tenente Liberato de Car-
dilho Elias Barbosa, que auxilia-
valho.

Um communicado do Conselho Nacional do Café

OS LAVRADORES VÃO RECEBER GRATUITAMENTE AS CINZAS PROVENIENTES DA INCINEAÇÃO DO CAFE'

Communica-nos a commissão executiva do Conselho Nacional do Café:

"Rio de Janeiro, 18 de janeiro de 1932 — A Commissão Executiva do Conselho Nacional do Café communica que, nesta data, resolveu fornecer a cinza proveniente da incineração do café, em Santos, aos lavradores, sem onus para os mesmos.

Outrosim, communica que ficam sem effeito as determinações anteriores, que mandavam cobral-a á razão de 20$000 (vinte mil réis) por tonelada, sendo que a sua Agencia, em Santos, foi, hoje, autorizada a entregal-a aos referidos lavradores, sem indemnização alguma que beneficie este Conselho."

Colhido por um omnibus

Quando atravessava a rua Sarah, despreoccupadamente, o trabalhador Francisco Syciliano, de 35 annos de idade, casado, brasileiro, residente á mesma rua no numero 53, foi colhido por um auto-omnibus, recebendo fractura da perna esquerda.

Syciliano, foi soccorrido pela Assistencia Municipal e internado no Hospital de Prompto Soccorro.

Foi apunhalado no ventre

Em um botequim da rua dos Coqueiros, verificou-se, hontem, um conflicto, do qual resultou sair ferido o nacional Severino Chaves, pardo, de 26 annos de edade, brasileiro, operario, que recebeu uma punhalada no ventre.

A victima, que reside á rua Petropolis, n. 77, foi soccorrida pela Assistencia Municipal.

Um bahú mysterioso

Como as insinuações do "promptidão" encheram de scismas as demais autoridades

EDUARDO José da Motta, brasileiro, casado, residente á rua Getulio n.º 110, que é, agora, et pour cause, a arteria mais illustre de Todos os Santos, acredita, piamente, nos sonhos, que os antigos já suppunham emissarios de Jupiter. Ha dias, Eduardo sonhou que um velho de longas barbas brancas o quintal da sua residencia percorria, annunciando a existencia, alli, de um thesouro.

Domingo, aproveitando-se da folga, Eduardo resolveu escavar o quintal.

Trabalhou, revolvendo tudo, horas a fio.

E foi assim que descobriu, enterrado, um bahu'.

Conteria o mesmo algum dinheiro? Estariam dentro do mesmo moedas dos velhos tempos idos? Estas interrogações bailaram-lhe no cerebro. Mas Eduardo, que sabe o quanto enganosos são os sonhos, achou mais prudente a outros incumbir da abertura.

Tendo decidido assim, levou, hontem, o bahu', tal qual o encontrára, á delegacia do 19.º districto policial.

Recebeu-o o commissario Sady, que estava de dia.

— "Seu" commissario, aqui está um achado mysterioso.

Dito isto, Eduardo collocou sobre a mesa da delegacia o bahu'.

E contou a sua historia.

Dispunha-se o commissario Sady a encurtar razões procedendo á abertura do bahu', quando o "promptidão" ponderou assim:

— "Seu" commissario, o anno é bi-sexto e começou numa sexta-feira...

O commissario, deante da advertencia, mudou de resolução. Aquillo podia dar, mesmo, em encrenca. Chamou o escrivão.

— Seu Mendes — disse — isto lhe compete. Este bahu' deve ser aberto em cartorio, com todas as formalidades.

— E' sim — aparteou o promptidão.

E baixinho:

— Soldado velho, cansado de guerra, desaperta sempre para a esquerda...

O escrivão Mendes não gostou da historia.

Disse que só abriria o bahu' na presença do delegado districtal. Este, por sua vez, foi tirando o corpo fóra. Resultado: até hontem, á noite, la estava, na delegacia, o mysterioso bahu', sem que ninguem ousasse arrombal-o. E' que, na delegacia do 19.º districto, todos têm suas scismas...

Ao que nos informaram, á ultima hora, o mysterioso bahu' será aberto, hoje, á tarde.

Gymnasio Anglo-Brasileiro

AV. NIEMEYER, 357. — C. POSTAL, 46 — RIO

Fiscalizado officialmente — Visitem suas novas instal.

Sit. maravilhosa num planalto entre a mont. e o mar.

Int. ext. (mixto), semi-int. Todos os cursos. Jardim da Inf. Modelo. Omnibus para cond. de als. ext. e semi-int. Inf. Ouvidor, 187-5º — Tels. 2-0219 e 7-2982 — Curso de férias para als. do primario e admissão

O suicidio do banqueiro Monteiro de Castro

Hontem, pela manhã, no seu palacete, á rua Senador Vergueiro n. 185, varando o peito com uma bala, suicidou-se o conhecido banqueiro sr. Augusto Monteiro de Castro, figura de grande relevo nos nossos meios bancarios, capitalista que sempre desfrutou merecido conceito e chefe da firma bancaria Monteiro de Castro & C., situada á rua S. Pedro n. 54.

O sr. Monteiro de Castro, que fallece aos 64 annos, era de nacionalidade portugueza, sendo uma das personalidades de alto relevo da colonia portugueza, mas um brasileiro pelo coração, pois, aqui casado e com filhos brasileiros, estava inteiramente devotado á terra, patria de seus filhos e sua segunda patria.

O que determinou o gesto de desespero do prospero banqueiro, a quem estava reservada uma velhice serena, entre o sorriso dos netos queridos, da desvelada esposa e dos filhos amantissimos, foi o desanimo da cura do mal que ha longos annos já lhe minava o organismo, a implacavel arterio-sclerose.

Essa idéa do suicidio, com a neurasthenia crescente, tomou-o todo nos ultimos tempos e, se bem que nada deixasse transparecer, pois, domingo, á noite, ainda, elle sempre tão retraido, mostrára-se até de uma alegria differente, com os seus, na intimidade, na hora do jantar, não o abandonava.

Deixou o suicida o seguinte bilhete, escripto momentos antes do seu acto tragico, endereçado á sua esposa, d. Nancy Monteiro de Castro, e que demonstra a serenidade e a coragem em que se achava naquelle instante. Diz o bilhete:

"Nancy. A molestia, que se aggrava, dia a dia, torna-me inutil para o resto da vida.

Da pratica de meu ultimo acto, ninguem participou. — (a) Monteiro de Castro."

Era o extincto casado com uma filha da baroneza Pinto Lima e cunhado do dr. Augusto Pinto Lima. Deixa dois filhos: Jorge Christiano, seu socio no estabelecimento bancario e o dr. Carlos Augusto Monteiro de Castro, advogado nos auditorios desta capital.

O commissario Carlos Santos, de serviço no 6º districto, recebeu da familia o bilhete que acima transcrevemos, tomando as providencias necessarias no caso.

O enterro do inditoso capitalista se realizará, hoje, saindo o feretro da residencia da familia enlutada.

CASIMIRAS

Ao preço dos Fabricantes

Metro de Ouro

159, ROSARIO, 159

Ferido no rosto, á páo

O facto passou-se no Morro de S. Carlos. Francisco Americo Pereira, de 30 annos de edade, solteiro, brasileiro, trabalhando no Cáes do Porto, foi informado de que a sua "mulata" estava namorando um vizinho.

O operario, enciumado, dirigiu-se hontem ao rival ,e foi tomar satisfações. Entre ambos estabeleceu-se forte discussão, no meio da qual Francisco Americo levou formidável paulada, no rosto.

A victima foi medicada no Posto Central da Assistencia Municipal.

Annullado "ab initio" o processo de bigamia do sr. Geraldo Rocha

O TRIBUNAL DE RELAÇÃO DO ESTADO DO RIO, ASSIM DECIDIU CONCEDENDO A ORDEM DE "HABEAS-CORPUS" IMPETRADA EM SEU FAVOR

O dr. Sylvio da Fontoura Rangel, advogado do engenheiro Geraldo Rocha, impetrou, no Tribunal da Relação do Estado do Rio, uma ordem de habeas-corpus em favor de seu cliente, que estava sendo processado, como incurso nas penas do artigo 283 do Codigo Penal (bigamia).

Allegou o impetrante que o facto narrado na denuncia apresentada pelo promotor publico de Vassouras, e recebida pelo respectivo juiz da comarca, não constituia crime. Aquêlle Tribunal, depois de pedir informações ao juiz summariante, decidiu hontem o feito, deferindo a ordem impetrada, por entender que o facto descripto na denuncia não era crime de bigamia, reconhecendo assim, a sentença de nullidade do primeiro casamento do sr. Geraldo Rocha, do juiz Collatino Góes, sentença que transitou em julgado, com todas as formalidades legaes.

Concederam a ordem de habeas-corpus os desembargadores Julião Rangel de Macedo Soares e Valentim Coelho Portas.

O advogado Sylvio da Fontoura Rangel defendeu oralmente os fundamentos do pedido.

Estatistica Industrial

TERMINA, NO DIA 30, O PRAZO IMPROROGAVEL PARA A DEVOLUÇÃO DOS QUESTIONARIOS

Aos srs. industriaes, o Departamento Nacional de Estatistica avisa que o prazo para a devolução dos questionarios termina no dia 30 do mez corrente, improrogavelmente. Aos que deixarem de cumprir essa exigencia de lei será imposta a multa de 200$000 a 1:000$000.

A' rua Primeiro de Março, 42, séde do Departamento Nacional de Estatistica, encontrarão os srs. industriaes informações relativas ao actual serviço de estatistica.

Por causa de um sorriso

Queria suicidar-se mas resolveu viver

Benjamin Machado Lopes, brasileiro, solteiro, de 22 annos, residente á rua Noguchi n. 306, é ajudante de chauffeur.

Ao lado do volante, Benjamin conheceu a cidade e a vida.

Dizem que saber ver é possuir pela metade.

Benjamin viu o luxo.

E, tambem, os pares amorosos que, nas tardes chuvosas, gostam de "rodar", aconchegados nos taxis.

"Amar aos vinte dois annos
E ser poeta, mulher,
E' um desvendar de arcanos
Que não desvenda qualquer".

Benjamin amou.
Estava na idade fatal...
Mas não foi correspondido.

A alta dama lhe sorrira uma vez, sómente por desfastio.

Ellas são assim mesmo, as grandes damas que sorriem por desfastio aos pequeninos. Sabem que a força dos grandes repousa sobre uma base solida: a resignação dos pequenos.

Benjamin não se conformou. Hontem, em sua residencia, pensou em acabar com a sua vida. Engulíria vidro em pó.

Começou a partir garrafas.

Num dado momento, cortou-se no pulso esquerdo.

Morreria á moda de Petronio.

Mas Petronio tinha ao seu lado, ao abrir os pulsos, a loura Eunice. Elle não. Apenas a lembrança de um sorriso.

Pensou melhor. Teve saudades da vida. E chamou a Assistencia.

Depois de medicado, Benjamin recolheu-se á sua residencia, disposto á viver.

Atiraram-se do "Duilio" ao mar

Procedente dos portos europeus, chegou, hontem, a esta capital, o transatlantico italiano "Duilio". O commandante do navio, ao ser o mesmo visitado, informou á policia da existencia a bordo de dois clandestinos. Para evitar a fuga dos mesmos, durante o tempo em que o "Duilio" esteve ancorado, foi estabelecida, a bordo, severa vigilancia.

A' hora determinada o navio levantou ferros, em demanda da Argentina. Ao chegar, porém, nas proximidades da ilha Fiscal, num momento de descuido, os clandestinos saltaram nagua. O navio parou. Uma lancha da Marinha que passava pelo local no momento, recolheu um dos fugitivos, o de nome Leopoldo Biayse, casado, natural do Senegal.

O outro, que se chamava Ernesto Dyop, não foi encontrado, julgando-se, mesmo, que tenha sido apanhado pela helice.

Dyop contava 24 annos de edade, era solteiro, e natural, tambem, do Senegal.

Depois de esclarecido o caso, o "Duilio" proseguiu viagem, levando a bordo Leopoldo Biayse, que foi reembarcado pelas autoridades maritimas.

Aggredido á faca pelo cobrador

Após ligeira discussão com um cobrador, que fôra receber uma conta, Flausino Rocha, de 23 annos de edade, casado, brasileiro, operario, residente á rua Emilia n. 114, foi pelo mesmo aggredido a faca.

Apresentando um ferimento no frontal, a victima, depois de medicada na Assistencia Municipal, apresentou queixa na delegacia do 9º districto.

A cobrança da taxa 2 por cento ouro

O CHEFE DO GOVERNO E O MINISTRO DA FAZENDA RECEBERAM A COMMISSÃO DO COMMERCIO DE SÃO PAULO

O chefe do Governo recebeu, hontem, no Palacio do Cattete, em audiencia préviamente marcada, acompanhada do dr. Silva Gordo, secretario da Fazenda do Estado de São Paulo, uma commissão de representantes das associações commerciaes, industriaes e agricolas daquelle Estado, constituida dos srs. Alberto de Oliveira Coutinho, Esau' Silveira, Adriano de Barros, Alfredo Aranha de Miranda, Carlos Whateley, Clovis Ribeiro, Marcel da Silva Telles, Armando Arruda Pereira e Ernesto Teixeira de Carvalho.

A referida commissão veiu trocar idéas com o chefe do Governo, sobre a maneira mais facil de se fazer a cobrança da taxa de 2°|° ouro, sobre a importação pelo porto de Santos.

Antes da falar com o chefe da Nação, essa commissão esteve com o titular da Fazenda. O sr. Oswaldo Aranha, pela exposição que lhe foi feita, poude constatar a uniformidade de vistas que a commissão tem, ante o acto do Governo Provisorio, uma vez que existe o prazo de 3 mezes para a obrigatoriedade do acto do governo em relação á cobrança da taxa de 2°|° ouro.

A maior de todas as crises

Na proxima quarta-feira, ás 20 horas, o dr. Octacilio Saliés realizará uma conferencia sob o thema "A maior de todas as crises", no templo de S. João da Fraternidade Rosa Cruz do Brasil.

Dado o nome do conferencista, é de esperar numerosa e brilhante assistencia.

Um crime emocionante

Vão ser julgados, hoje, os responsaveis pela tragedia da Ilha do Governador

Está na memoria de todos a emocionante tragedia occorrida, em 11 de maio de 1929, na ilha do Governador e da qual foi victima Marcellino da Rocha Lima, funccionario da Alfandega desta capital.

Deu motivo á tragedia um caso intimo. Rocha Lima havia se separado da esposa, d. Evangelina Ramos da Rocha Lima.

De accordo com o estabelecido pela sentença que homologou o desquite do casal, os filhos do mesmo ficaram aos cuidados do pae, que da sua educação tratava com desvelo.

Uma vez desquitada, d. Evangelina Ramos da Rocha Lima passou a viver com o ex-sargento Fortunato Fernandes Peres, viuvo, aliás, de uma parenta sua. E com o seu amante deliberou perseguir o marido, arrancando da sua companhia os filhos.

Tramou-se, então, o ataque á casa da victima.

Em companhia de seu amante e outros individuos, embarcou Evangelina na madrugada daquelle dia no cáes Pharoux, em uma lancha contratada para esse fim.

A lancha rumou para a ilha.

Atacado em sua residencia, Rocha Lima defendeu-se.

Houve cerrada fusilaria. Cessada a brutal aggressão, os companheiros do bando descobriram, caido, em estado grave, Fortunato Pires, o amante de Evangelina. De outro lado, quasi agonizante, o infeliz escripturario da Alfandega.

Os atacantes fugiram carregando o seu companheiro ferido, emquanto Evangelina procurava levar os filhos, o que não conseguiu.

No mesmo dia falleceram Rocha Lima e o chefe do assalto, Fortunato Peres.

Hoje, serão julgados pelo Tribunal Popular, os autores da tragedia.

FRANCISCO ALVES-MARIO REIS LAMARTINE BABO e a ORCHESTRA ODEON Hoje no ELDORADO

NO PALCO: ás 4 e 9,30 horas

NA TE'LA: a partir de 2 horas Paternidade Complicada. Impagavel comedia com Charlie Murray e George Sidney.

PROGRAMMAS DE HOJE:

PATHE' PALACIO

FOX apresenta uma comedia-romantica gosadissima "A GAROTA" INTERPRETADA PELA BREJEIRA E ENCANTADORA **Sally O'Neil**

Complementos: — FOX JORNAL MOV. 4 x 1 e AVES MARINHAS (Educ.)

PATHE'

FO APRESENTA ROMANCE DO RIO GRANDE" INTERPRETADO POR **Warner Baxter**

FOX JORNAL MOV. 3 x 52.

Poltrona 2$000

PATHE'

TODAS AS MANHAS, A'S 10,30 E 11,10.

SESSÕES ZAZ-TRAZ

SO' FILMS CURTOS

Distrae — educa — agrada e não aborrece.

GLORIA

Complemento: 2,00 — 3,40 — 5,20 — 7,00 — 8,30 e 10,00.
"A Outra" — 2,20 — 4,00 — 5,40 — 7,20 — 8,50 e 10,20.

A Warner First apresenta: LORETTA YOUNG Jack Mulhall-Raymond Hatton em "A OUTRA"

No programma: "Você não sabe o que está fazendo" — (Desenho sonoro).

DICK RICH e sua Orchestra-azz.

ODEON

Complemento: 2,00 —3,40 — 5,20 — 7,00 — 8,30 e 10,10.
Preço da Ventura: 2,20 — 4,00 — 5,40 — 7,20 — 8,50 e 10,20.

A FOX FILM APRESENTA **Joan Bennett** Owen Moore — Hardie Albright em "O preço da ventura"

No programma: "Ilhas dos mares do sul", — Tapete Magico.

Fox Movietone Airplane News n. 53

PALACIO

Complemento: — 2,00 — 3,40 — 5,20 — 7,00 — 8,30 e 10,10.
"Galã da Noite" — 2,10 — 3,50 — 5,30 — 7,10 — 8,40 e 10,20.

A Metro Goldwyn Mayer apresenta Robert Montgomery Irene Purcell-Carlotte Greenwood em "O GALÃ DA NOITE"

No programma: METROTONE NEWS N. 106.

CINE GRAJAHU'

A Metro Goldwyn apresenta: **Enfermeiras de guerra**

Emocionante super em 9 partes com a sublime interpretação de Anita Page e Robert Montgomery

COMPLEMENTO: "Legião de vira latas" Comedia sonora em 2 partes.